



ののいちし
「野々市市」
になりました!

- プロフィール
- 市役所窓口案内
- 戸籍について
- 子育て
- 国保・医療・年金
- 保健・福祉
- 生活環境
- 市税について



野々市市

ののいちし

くらしの
情報ガイド
2012



不動産の事ならルームズにお任せください。

石川県金沢市・野々市市のアパート・マンションのことなら絹川商事



詳しいお問い合わせは

不動産の総合コンサルタント

石川県公認不動産取引業者 / 石川県知事免許(12)738号

北陸不動産公正取引協議会会員(社)石川県宅地建物取引協会会員

(株)絹川商事

<http://www.kinukawashoji.com/>

rooms 本店

tel .076-248-8787

〒921-8813 野々市市住吉町 9-32

営業時間 / AM9:30~PM5:15

定休日 / 水曜日(窓口営業のみ)

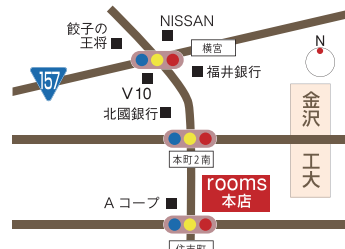

rooms 金沢工大前支店

tel .076-248-1176

〒921-8811 野々市市高橋町 24-3

営業時間 / AM9:30~PM5:15

定休日 / 水曜日

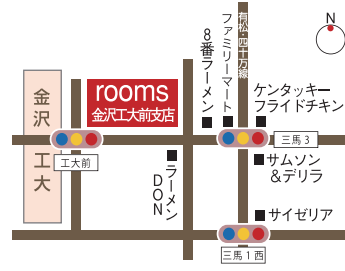

rooms 野々市駅前支店

tel .076-248-3345

〒921-8807 野々市市二日市 1-53

営業時間 / AM9:30~PM5:15

定休日 / 水曜日

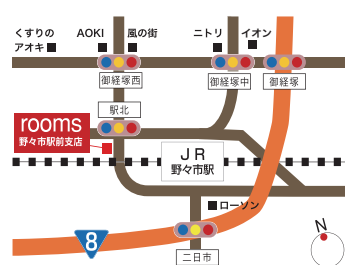

CONTENTS



2 野々市市全図索引	25 高齢者の総合相談
4 町名索引/主要目標物索引	26 介護保険
5 主要目標物索引	28 高齢者福祉
6 プロフィール	30 障害福祉・経済的に困りの人への援助
8 見どころガイド	33 生活
10 戸籍・住民登録	36 税金
13 保育・幼児教育・児童福祉	37 市役所窓口案内
16 学校教育	38 医師会一覧
18 保健衛生	40 歯科医師会一覧・薬剤師会一覧
22 国民健康保険	41 生活情報
23 後期高齢者医療	43 詳細 MAP インデックス
24 国民年金	44 詳細 MAP ①~⑥

テレビ広報

デジタルハイビジョン 009ch
ののいちふれあい通信
8:00 ~ 8:30
18:00 ~ 18:30

ラジオ広報

FM 放送 76.3MHz
ホームタウン野々市
月~金 / 6:30 ~ 7:00
11:20 ~ 12:00
16:00 ~ 17:00

インターネットでも放送中
<http://fmn1.jp/>



●ご利用にあたって【野々市市 暮らしの情報ガイド 2012】

※本誌に掲載されている情報は、2012年4月現在のものです。内容に変更が生じる場合もありますのでご注意ください。

詳細MAPは
44ページから

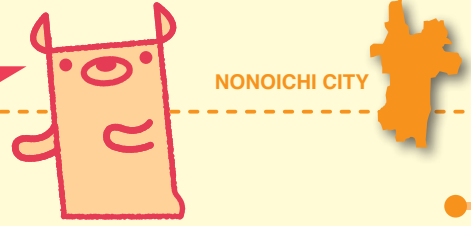

野々市市全図索引

野々市市全図索引

医療 詳細MAP3区 G-2

ケガらしわ・シミに至るまで幅広く診療
こじまクリニック

診療時間	月	火	水	木	金	土	日	祝	【診療科目】
8:30~13:00	●	●	●	●	●	●	●	●	形成外科・皮膚科・整形外科・美容外科
14:30~18:00	●	●	●	●	●	●	●	●	地域の皆さまから愛されるクリニックを 目指して、診療を行っています。 ※▲午前12時半、午後は17時まで ※休診日/第1・3金曜、日曜・祝日

■野々市市堀内4-80
■TEL:076-246-4455
■URL:http://dr-koji-cli.jp/ **P**あり

医療 詳細MAP3区 D-3

医療法人社団 浅ノ川
金沢脳神経外科病院

診療時間	月	火	水	木	金	土	日	祝	【診療科目】
9:00~12:00	●	●	●	●	●	●	●	●	脳神経外科・神経内科・循環器内科・内科・ 麻酔科(阿部浩)・リハビリテーション科
14:00~17:00	●	●	●	●	●	●	●	●	◆急患については24時間受け付けてお ります。

■野々市市郷町262-2
■TEL:076-246-5600
■URL:http://www.nouge.net/ **P**あり

医療 詳細MAP4区 A-2

医療法人社団
船木病院
院長 船木健一郎

診療時間	月	火	水	木	金	土	日	祝	【診療科目】
9:00~12:30	●	●	●	●	●	●	●	●	外科・内科・胃腸内科・胃腸外科・肛門外科
14:00~18:00	●	●	●	●	●	●	●	●	☆労災保険指定病院 訪問看護、健診、人間ドック(随時) ※▲土曜9時~12時、13時~15時 ※急患の方は休日・時間外も受け付けます。

■野々市市太平寺4-71 (北鉄バス「太平寺」バス停より徒歩3分)
■TEL:076-248-6686 **P**あり

医療 詳細MAP3区 D-1

安原医院
院長 安原 稔

診療時間	月	火	水	木	金	土	日	祝	【診療科目】
9:00~12:00	●	●	●	●	●	●	●	●	内科・消化器内科・小児科
16:00~18:00	●	●	●	●	●	●	●	●	◆日本消化器病学会認定消化器病専門医 ◆日本消化器内視鏡学会認定消化器内視鏡専門医 ◆日本肝臓学会認定肝臓専門医

■白山市中町242 (北鉄バス「三日市」バス停より徒歩3分)
■TEL:076-275-2008 **P**あり

医療 詳細MAP4区 A-3

医療法人社団辻川会
つじ川内科クリニック

診療時間	月	火	水	木	金	土	日	祝	【診療科目】
9:00~13:00	●	●	●	●	●	●	●	●	内科・消化器内科・循環器内科・ 呼吸器内科
9:00~15:00	●	●	●	●	●	●	●	●	◆人間ドックも行います

■野々市市市川251 野々市中学校グランド横
■TEL:076-294-2221 **P**あり

住まいの新築・リフォーム 詳細MAP6区 B-1

“スタイル”のある住まいの提案
B3(有)馬場建設

「展示コーナーがオープン!お気軽にご覧ください。」あなたの暮らしのスタイルとは?
空間のスタイルとは?当社のオープン展示コーナーでは、住まいづくりのポイント、完成
写真や建築模型、さまざまな建築材料サンプルを手にとってご覧いただけます。

■野々市市栗田1-118
■TEL:076-248-0552 ■FAX:076-248-0994
■営業時間 / 8:00~18:00 ■定休日 / 日曜
■URL:http://www.umafield.com
■E-mail:vava@quartz.ocn.ne.jp **P**あり(7台)

歯科 詳細MAP1区 G-3

あなたの笑顔を守りたい...
よした歯科クリニック

診療時間	月	火	水	木	金	土	日	祝	【診療科目】
9:30~12:30	●	●	●	●	●	●	●	●	歯科・歯科口腔外科・小児歯科
14:00~18:00	●	●	●	●	●	●	●	●	患者様の立場に立った、歯にも気 持ちにも優しい治療を目指しま す。

■金沢市八日市3-388
■TEL:076-240-7772
■URL:http://www.y-dc.biz/ **P**あり

介護サービス・医療 詳細MAP3区 E-2

医療法人社団 仁智会
**金沢南ケアセンター
金沢南クリニック**

【金沢南ケアセンター】介護老人保健施設・デイケア・ショートステイ・グループホーム
【金沢南クリニック】診療科目/内科、入院19床
・関連施設【金沢南ケアハウス】ケアハウス・デイサービス・訪問介護

■野々市市蓮花寺町1-11 (北鉄バス「三日市」バス停より徒歩2分)
■TEL:076-294-3737 ■FAX:076-294-3797
■URL:http://www.jintikai.com
■E-mail:minami@jintikai.com **P**あり

介護老人保健施設 **あんじん**
あんじんデイケアセンター
野々市市新庄2丁目30番地
TEL 076-248-4165
グループホーム **あんのみ**
野々市市新庄2丁目14番地
TEL 076-246-7700

池田病院
野々市市新庄2丁目10番地 TEL 076-248-7222
診療科目/内科・循環器内科・消化器内科・心療内科
住民健診・企業健診も受付しています。
診療時間/午前9時~正午 午後2時~午後5時
土曜日は午前のみ 日曜祝日は休診

特別養護老人ホーム **かんじん**
野々市市新庄2丁目45番地
TEL 076-248-7767

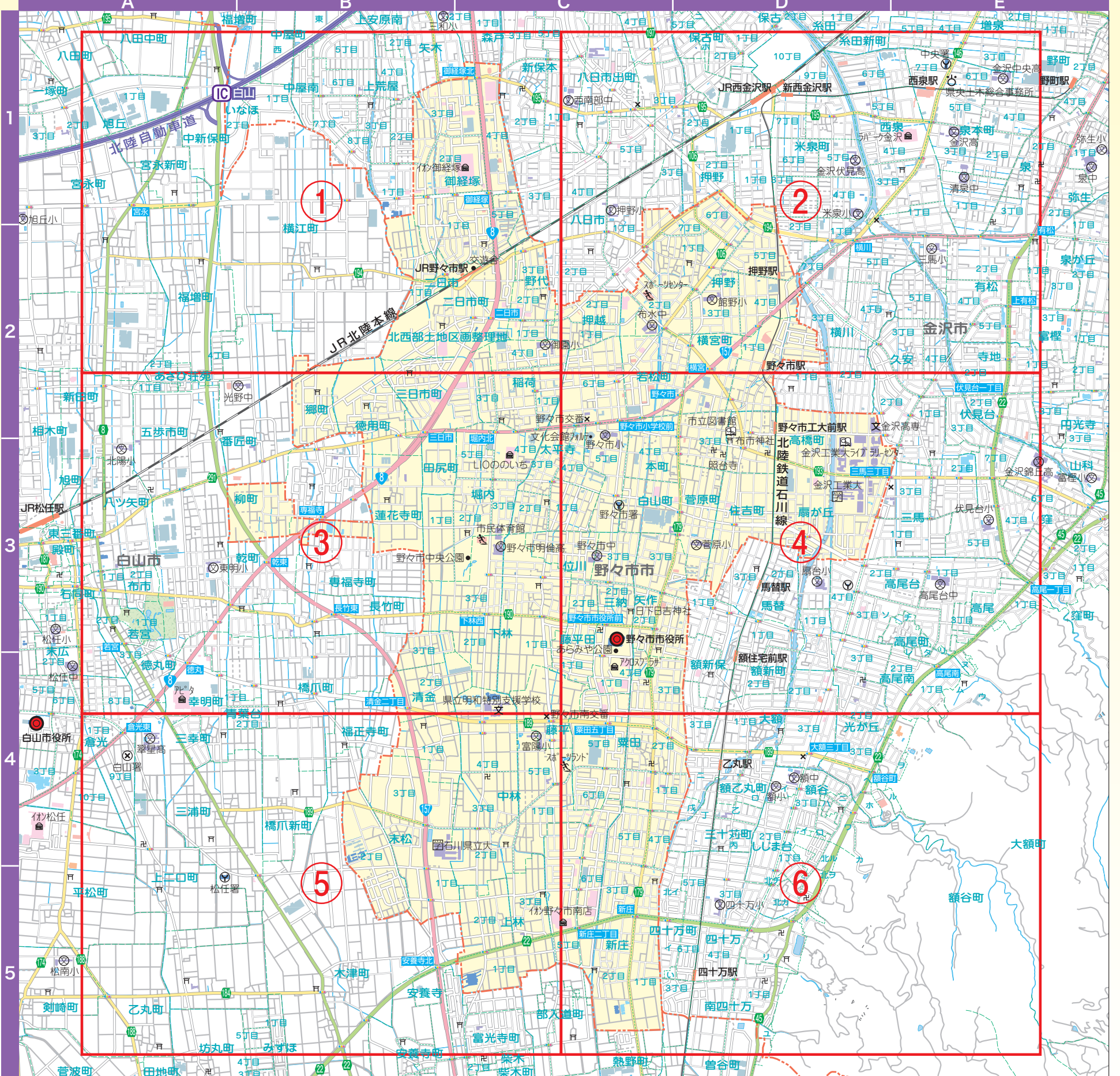



町名	よみ	郵便番号	地図番号
あ 粟田 1～6丁目	あわだ	921-8823	④⑥
稲荷 1～4丁目	いなり	921-8805	①②③
扇が丘	おうぎがおか	921-8812	④
御経塚 1～5丁目	おきょうづか	921-8801	①
押越 1～2丁目	おしこし	921-8803	①②
押野 1～7丁目	おしの	921-8802	②
か 上林 1～5丁目	かんばやし	921-8835	⑤⑥
清金 1～3丁目	きよかね	921-8837	③⑤
位川	くらいがわ	921-8846	③④
郷町	ごうまち	921-8841	①③
さ 三納 1～3丁目	さんの	921-8825	④
下林 1～4丁目	しもばやし	921-8831	③④
新庄 1～6丁目	しんじょう	921-8824	⑥
末松 1～3丁目	すえまつ	921-8836	⑤
菅原町	すがはらまち	921-8814	④
住吉町	すみよしまち	921-8813	④
た 高橋町	たかはしまち	921-8811	④
田尻町	たのしりまち	921-8843	③
太平寺 1～4丁目	たへいじ	921-8845	③④
徳用町	とくもとまち	921-8842	①③
藤平田 1～2丁目	とへいだ	921-8832	③④
な 長池	ながいけ	921-8808	①
中林 1～5丁目	なかばやし	921-8834	③⑤⑥
野代 1～3丁目	のしろ	921-8804	①
は 白山町	はくさんまち	921-8821	④
藤平	ふじひら	921-8833	③④⑤⑥
二日市 1丁目	ふつかいち	921-8807	①
二日市町	ふつかいちまち	921-8807	①
堀内 1～5丁目	ほりうち	921-8844	③
本町 1～6丁目	ほんまち	921-8815	②③④
み 三日市町	みっかいちまち	921-8806	①③
や 柳町	やなぎまち	921-8848	③
矢作 1～4丁目	やはぎ	921-8822	④
横宮町	よこみやまち	921-8817	②④
れ 蓮花寺町	れんげじまち	921-8847	③
わ 若松町	わかまつまち	921-8816	②④

♥ AED設置施設 📍 災害時拠点避難所 🏠 災害時一時避難所

名称	AED	避難所	電話番号 (076)	地図座標
市役所				
野々市市役所	♥		227-6000 (代表)	④ A-4
本町サービスコーナー (図書館内)			227-6046 (市民課)	④ C-1
交遊舎サービスコーナー (交遊舎内)				① F-4
保健センター	♥		248-3511	④ B-3
警察・消防				
野々市交番			248-0059	④ A-1
野々市南交番			294-1500	⑤ G-1
野々市消防署			248-9119	④ A-2
社会福祉				
福祉事務所 (市役所内)			227-0294	④ A-4
社会福祉協議会			246-0112 248-8210 (相談用)	④ A-3
高齢者福祉・障害者福祉				
地域包括支援センター (市役所内)			227-6067	④ A-4
富樫苑地域相談センター			248-8474	③ G-5
南ケア地域相談センター			294-6547	③ E-2
かんじん地域相談センター			248-7767	⑥ A-5
社協地域相談センター (椿荘内)			246-5570	④ B-3
老人福祉センター椿荘	♥		246-5570	④ B-3
いきがいセンター矢作	♥		246-2007	④ B-3
いきがいセンター御経塚	♥		248-2231	① F-4
地域活動支援センターのいち			248-6565	③ E-5
子育て支援センター・ファミリーサポートセンター				
子育て支援センターはくさん			248-4337	④ B-3
子育て支援センター菅原	♥		248-4634	④ C-2
子育て支援センターエンジェル			248-2888	④ A-1
子育て支援センターふじひら			246-1181	⑤ G-1
子育て支援センター和光			272-8405	④ D-3
子育て支援センターアリス			294-2525	① E-5
ファミリーサポートセンター			248-4634	④ C-2

AEDについて
AEDは心臓に電気ショックを与える医療機器で、救命の手順も音声などで指示しますので一般の人でも簡単に確実に操作できます。救急救命士や医師による治療が実施される前に、現場に居合わせた人が心肺蘇生法を行い、AEDを活用することで、患者の救命率は格段に高くなるといわれています。万が一、誰かが突然倒れた場合にはAEDを活用して救命に役立ててください。
※♥AED設置施設は「のいちガイドマップ」(http://gm.nono1.jp)より引用し掲載しています。

避難所について
📍 災害時拠点避難所…食料品や生活用品を備蓄しており、避難者の一時的な避難生活が可能です。
🏠 災害時一時避難所…拠点避難所へ移動するための一時的な避難所ですが、災害の規模により、そのまま避難所として使用可能です。

名称	AED	避難所	電話番号 (076)	地図座標
保育園				
和光第二保育園	♥		248-6250	④ D-2
はくさん保育園	♥		248-4337	④ B-3
つばき保育園	♥		248-1155	④ A-3
エンジェル保育園	♥		248-2888	④ A-1
ふじひら保育園	♥		246-1181	⑤ G-1
ほりうち保育園	♥		248-2320	③ G-2
アリス保育園	♥		294-2525	① E-5
中央保育園	♥		248-0240	④ C-1
富奥保育園	♥		248-0828	⑤ G-1
押野保育園	♥		248-0343	② C-4
御経塚保育園	♥		248-0181	① F-4
粟田保育園	♥		246-3737	⑥ B-2
あすなる保育園	♥		246-0211	① G-3
幼稚園				
青竜第二幼稚園			248-5656	⑤ G-4
北陸学院扇が丘幼稚園			248-1501	④ A-2
放課後児童クラブ ※ ()内は校区				
第1、2つばきクラブ (野々市)	♥		248-8241	④ B-2
カメラクラブ (御園・野々市)			248-2111	① E-5
第1、2きのごクラブ (御園)	♥		248-5120	④ A-1
第1、2すがはらクラブ (菅原)	♥		294-1919	④ C-2
こうさぎクラブ (富陽)	♥		248-7800	⑥ A-2
ふじひらクラブ (富陽)	♥		246-1144	⑤ G-1
第1、2たちのクラブ (館野)	♥		294-7011	② B-4
児童館				
つばきの郷児童館			248-2111	① E-5
ふじひら児童館			214-6125	⑤ G-1
中央児童館			248-5325	④ B-3
本町児童館			246-3881	④ C-1
押野児童館			248-9666	② C-4
小・中学校				
野々市小学校	♥	📍	248-0084	④ A-1
御園小学校	♥	📍	248-3201	① G-5
菅原小学校	♥	📍	246-6066	④ B-3
富陽小学校	♥	📍	246-4380	⑤ G-1
館野小学校	♥	📍	248-0622	② C-4
野々市中学校	♥	📍	246-0115	④ A-3
布水中学校	♥	📍	248-0039	② B-5
高校・大学				
県立野々市明倫高校	♥		246-3191	③ G-3
石川県立大学	♥		227-7220	⑤ F-2
金沢工業大学	♥		248-1100	④ E-2

名称	AED	避難所	電話番号 (076)	地図座標
その他学校				
県立明和特別支援学校	♥		246-1133	③ G-5
石川障害者職業能力開発校			248-2235	⑤ D-2
文化・教養施設				
ふるさと歴史館 埋蔵文化財収蔵庫			246-0133	① F-3
郷土資料館			246-2672	④ B-1
文化会館フォルテ	♥		248-8000	④ A-1
中央公民館 (野々市公民館)	♥	📍	248-0521	④ C-1
富奥公民館	♥		248-0829	⑤ G-1
郷公民館	♥	📍	248-0250	③ F-1
押野公民館	♥		248-2839	② C-4
青少年センター		📍	248-0521 (中央公民館)	④ D-3
女性センター	♥		246-0810	① G-5
市立図書館	♥		248-8099	④ C-1
交遊舎	♥	📍	294-8166	① F-4
教育センター			248-8456	④ A-2
少年育成センター (教育センター内)			294-8815	④ A-2
学校給食センター			246-3066	③ G-2
情報交流館カメラア	♥		227-6200	④ A-4
スポーツ施設				
市民体育館	♥	📍	248-1223	③ F-3
スポーツランド	♥	📍	294-5800	⑥ A-1
スポーツセンター	♥	📍	294-5511	② B-4
市民野球場				③ F-3
武道館	♥			④ A-3
弓道場				③ G-2
健康広場			248-1223 (市民体育館)	⑤ F-4
中央公園テニスコート				③ F-3
運動広場・相撲場				② C-4
押野中央公園運動広場				② C-4
その他				
防災コミュニティセンター		📍	227-6051 (環境安全課)	② D-5
郵便局				
扇が丘郵便局			246-3400	④ D-2
押野郵便局			246-0650	② C-4
下林郵便局			227-0710	③ G-3
太平寺郵便局			248-5001	④ A-2
野々市郵便局			248-0989	④ C-2
野々市御園郵便局			294-1519	① G-5
富奥郵便局			248-0988	⑥ B-1
金沢工業大学内簡易郵便局			246-2142	④ E-2

自動車ガラスの修理、交換、リペア 詳細MAP3図 F-1

自動車ガラス・カーフィルム専門
北陸オートガラス(株)

全メーカー純正品、紫外線・中赤外線をカットする断熱フロントガラスから、サイド・リアガラスなど豊富な取り揃え！
その他、住まいの防犯ガラス、船舶・建設機械・冷凍冷蔵庫等の特殊加工など、ガラス専門店 北陸オートガラス(株) (野々市本社、東金沢営業所、小松営業所、羽咋営業所、中央営業所)にお気軽にご相談ください！

■【本社】野々市市堀内5-248 (旧国道8号線)
■TEL:076-246-6111 ■FAX:076-246-6011
■営業時間/9:00~17:30 ■定休日/日曜・祝日、夏季・年末年始
■URL:http://www.hokurikuauto.co.jp

あり

歯科 詳細MAP4図 E-4

赤と白の看板が目印

はやし歯科

診療科目
歯科・小児歯科

診療時間
9:00~12:30 ●●●●●●
14:30~19:00 ●●●●●●

※▲土曜は17:00まで

■金沢市高尾南3-15
■TEL:076-296-0008 ■FAX:076-296-0008
■URL:http://hayashi-dental-c.com/

あり(6台)

見積無料 ●住居のリフォームはどのような事でもお気軽にお電話下さい!!

住宅 ●風呂、台所、トイレの改修工事 **増改築** もOKです
●外壁・屋根の点検おすすめします。

リフォームは早めが重要で肝心です。

金沢住宅サービス
☎0120-26-7062 TEL.(076)246-7062 野々市市新庄5-65-1



2011年11月11日野々市市誕生！

手取川が生んだ肥沃なる扇状地、加賀平野。田園の広がる大きな扇に抱かれるように野々市市があります。霊峰白山に源を持つ伏流水と七ヶ用水が大地をうるおし、農業先進地として多彩な生産活動が営まれています。一方、食品製造業や繊維業など、豊かで上質な水を利用した産業の立地にもよく、「野」の恵みがまちなかにあふれています。金沢工業大学と石川県立大学を市内に有し、充実した教育環境を誇る学園都市。また、住宅地・道路の整備も進展し、「市」の名の通り野々市はさまざまな人やモノ・情報が集い、賑わっています。「市」となって新たに「一」からスタートした野々市市。さらに都市機能の整備を図り、市民が豊かに快適に、心ふれあって暮らせるまちづくりを進めています。



野々市市 愛と和の市民憲章

(昭和55年11月3日制定)

遙かに霊峰白山を仰ぐ野々市市は、古くから加賀の中心として栄えたところです。

わたくしたちは、この恵まれた自然環境と歴史・文化・産業の豊かなまちに住むことを大きな誇りとし、限りなく平和で繁栄することを願い、ここに市民憲章を定めます。

- 郷土を愛し、緑ゆたかな住みよいまちをつくりましょう。
- 伝統を重んじ、教育文化の香り高いまちをつくりましょう。
- 健康を増進し、活気みなぎる明るいまちをつくりましょう。
- 勤労を尊び、感謝と奉仕の心で温かいまちをつくりましょう。
- 秩序を守り、笑顔でふれ合う和やかなまちをつくりましょう。

市章

旧野々市町、富奥村の合併5周年を記念して、昭和35年6月15日に制定されました。章は、平仮名で「のの」を組み合わせて分銅を形成し、市の融和発展を象徴した簡潔清爽な意匠となっています。



市キャラクター「のっティ」

もともとは、平成15年に運行を始めたコミュニティバスのキャラクター。そのかわいらしさが話題となり、平成22年から市の公式キャラクターに。

いつのまにか野々市に住みついていた不思議ないきもの「のっティ」。野々市のが好きでTwitterなどを通じて野々市のPR活動をしています。普段はのんびりしていますが、いたずら好きな一面も。おいしいものが大好きな食いしん坊。好きなもの：キウイフルーツ、ヤーコン

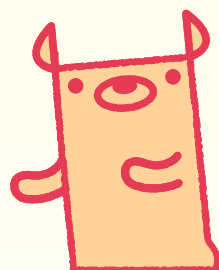

地勢

野々市市は、石川県のほぼ中央に位置し、平坦な土地で北東部を金沢市に、南西部を白山市にそれぞれ接しています。

面積	13.56 平方キロメートル (石川県の面積の0.32%)
東西	4.5 キロメートル
南北	6.7 キロメートル
最高海拔	49.6 メートル
人口	51,885 人 平成22年10月1日現在(国勢調査)
人口密度	3,826.3 人/平方キロメートル

交通アクセス

野々市市役所まで

- 北陸自動車道 金沢西インターから車で10分
- JR金沢駅からバスで20分
- JR松任駅からバスで15分
- JR野々市駅からシャトルバスで20分

市オリジナルナンバープレート

原動機付自転車・小型特殊自動車に付けるナンバープレート。野々市の「N」をかたどった楕円形に、市花木「ツバキ」をあしらった上品なデザインです。



年間行事

■花と緑のいち椿まつり

開催：3月中旬

毎春、市文化会館フォルテとその周辺施設は椿一色となり、椿を題材にした生け花や盆栽、絵画、写真などの作品展示、花と緑の市、椿オリジナル・ステージなどが開かれます。十の徳があるとされる椿は、市花木にも指定されています。



■野々市じょんからまつり

開催：7月下旬または8月上旬

約1000年前、富樫氏が加賀の国司だったころから始められ、身分のへだてなく皆が一つの輪になって踊りあかしたと言われる「野々市じょんから」。現在は、富樫略史音頭として歌い継がれ、野々市じょんからまつりでは盛大な踊りが催されています。



■秋祭り

開催：10月中旬

布市神社の秋祭りでは、明治のころに始められたという「豊年野菜みこし」が街中を練り歩きます。この独特のみこしは、北陸では野々市だけに伝わるものです。また、5つの町内会では勇壮な獅子舞が披露されます。



■BIG APPLE in Nonoichi

開催：11月下旬

全国のジャズ愛好家にも知れ渡る野々市発信のジャズイベント。市で活動しているアマチュアビッグバンド「ムーンライトJAZZオーケストラ」をホストに、毎年ジャズの本場・ニューヨークからトップクラスのミュージシャンを招いています。



農協 詳細MAP5図 G-1

JA No-No.1
-JAのナンバーワンを目指して-

JAののいち
野々市農業協同組合

JAは営農・経済・信用・共済など、皆さまの生活にお役に立つさまざまな事業を営んでおります。
【本町支店】野々市市本町6-8-42 TEL:076-248-0022 FAX:076-246-6210
【営農センター】野々市市中林1-50 TEL:076-248-8954
【プララAコープ富奥店】野々市市栗田1-266 TEL:076-246-1178
【JASS-PORT富奥給油所】野々市市栗田5-390 TEL:076-248-8989

■【本店】野々市市中林5-1-5
■TEL:076-248-2171 ■FAX:076-248-9102
■定休日/土曜・日曜・祝日
■URL:http://www.is-ja.jp/nonoichi/

Pあり

くらし・サービス 詳細MAP2図 B-4

コジボツの暮らしをのぞいて
MA DO ショップ
(有)高田商会
MADOショップ
野々市店

MADOショップは納得できる窓リフォームのお店です。窓についての不安や疑問は何でもお聞かせ下さい。「安心」「納得」の窓リフォームでお客様の快適な暮らしを実施していきます。住宅版エコポイント製品の取り扱いもしております。

■野々市市押野3-38
■TEL:076-246-0532 ■FAX:076-246-2257
■営業時間/9:00~18:00 ■定休日/第2・4土曜、日曜・祝日
■E-mail:takada@takadashokai.jp

Pあり

警備業 金沢市

くらべればALSOK
北陸総合警備保障
株式会社

365日24時間、あなたのご家族とお住まいを守ります。お住まいの防犯に不安のある方、費用を抑えたい方に「ALSOKホームセキュリティ」
ご高齢なご家族の生活が心配な方、離れて生活しているご家族を守りたい方に「シルバーバック」
お祝い電報、お悔やみ電報は安く便利な「ALSOK電報」をご利用ください。心からの祝福を3D電報で!

■金沢市松島1-41
■TEL:076-269-8686 ■FAX:076-269-3330
■営業時間/24時間 ■定休日/なし
■URL:http://www.alsok-hokuriku.jp/

パン製造・販売 詳細MAP4図 A-5

お客様の笑顔に逢いたくて!!
Fresh fish
(有)ジョアン
フレッシュベイク野々市店

新鮮な原材料と、出来るかぎりの自家製具材にこだわっています。お客様に満足いただける商品、又、常に新しい商品をご提供できるよう試行錯誤の毎日です。

市制施行にともない新商品「のっティプリン」も誕生しました。スタッフ一同、試作に試作を重ね出来あがった野々市店のみの自信の一品です。ぜひ一度ご賞味ください。

■野々市市三納1-9
■TEL:076-246-7715 ■FAX:076-246-7710
■営業時間/7:00~19:30 ■定休日/月曜、第3火曜
■URL:http://www.freshbake-joan.com

Pあり(37台)



野々市の由来

「風おくる 一村雨に虹きて 市の市人はたちもをやます」
 (風が吹き雨も降りだしたが、野々市の人たちは仕事を止めようとしなない)
 1486年(文明18年)、京都聖護院の門主であった道興が野々市に立ち寄ったときの歌。その歌碑が布市神社境内に建っています。

国指定史跡 御経塚遺跡

縄文時代後期から晩期にかけての大規模な集落跡。膨大な数の土器や石器が出土した。史跡公園として整備され、竪穴住居が復元されている。



国指定史跡 末松廃寺跡

7世紀後半に建てられた北陸最古の古代寺院跡。七重とも言われる大きな塔の跡や金堂跡などが発見され、和同開珎銀銭(市指定有形文化財)も出土した。



市指定建造物 旧魚住家住宅(郷土資料館)

北国街道筋にあった江戸時代終わりの町家風農家を資料館として活用。表構えは町家、奥は田の字形の間取りをもつ農家という複合建築物。民具も展示している。



市指定天然記念物 上林の大椎

林郷八幡神社の神木。1988(昭和63)年の「巨樹・巨木林調査」で全国第2位に選ばれた。



ツバキの見どころ (3月~4月)

重要文化財 喜多家住宅

江戸時代から油屋を、幕末からは酒屋を代々営んできた。前面の格子や袖壁、屋内の間取りなどは最も古い加賀の町家形式を残している。



市指定史跡 住吉の宮(布市神社)

加賀の有力武士団富樫氏の守護神を祀る。1063(康平6)年、富樫家国が野々市に館を構えた際、敷地内に社殿を造営したと伝えられる。1914(大正3)年、布市神社と改称。



市指定建造物 水毛生家住宅

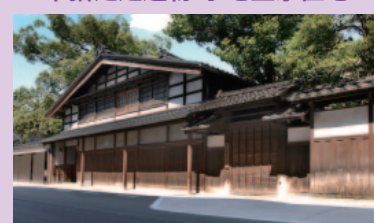

表構えは切妻妻入型の農家型で、内部の間取りは町家型となる。江戸時代の終わりごろに建てられ、明治時代に大きく改造された。大正時代には茶室が増築され、家と庭が一体となった空間構成となっている。
 ※特別公開日のみ一般公開(不定期)

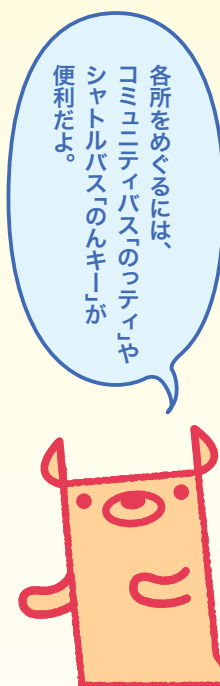

各所をめぐるには、
 コミュニティバスの「のっティ」や
 シャトルバス「のんキー」が
 便利だよ。

特産品

かぶら寿し・大根寿しなどの伝統的な味覚もさることながら、キウイフルーツやツバキの酵母を使った新しい特産品も好評です。

純米吟醸酒「ichi 椿」



キウイフルーツワイン

加賀銘菓 勸進帳



野々市煎餅 愛と和



銘菓 富樫の里



野々市椿まんじゅう



かぶら寿し

大根寿し

リサイクルショップ 詳細MAP4図 C-3

中古品の百貨店

のらくろ 本店

ご家庭で不要になった家具・電化製品・小物から店舗やオフィスのあらゆる買い取り・販売をいたします。【親切】「丁寧」【迅速】な対応を心掛け、お客さまのご要望を第一に考え、プライバシーを厳守いたします。また、店内は掘り出しものがいっぱいですのでぜひお立ち寄りください!
 [古物営業許可番号 石川県公安委員会中第3427号]

■野々市市住吉町23-18
 ■TEL:076-294-2211 ■FAX:076-294-1350
 ■営業時間/9:00~20:00
 ■定休日/年中無休

P あり

和菓子 詳細MAP4図 B-1

Monaka 石川県観光連盟推奨 全国菓子大博覧会受賞銘菓

最中 勸進帳

香料・保存料・着色料無添加 櫻田製菓堂

歌舞伎「勸進帳」で有名な富樫左衛門尉泰家(鎌倉幕府の加賀の国初代守護代官)は、野々市の礎を築き、野々市を政治経済の中心としました。
 勸進帳の巻物をかたどった緑起の良い「難関突破の勸進帳」。最中種(皮)の中に抹茶味の餡を詰め、胡桃を入れて風雅な味わいに仕上げた手づくりの味です。

■野々市市本町3-8-9 (北鉄バス「野々市本町3丁目」バス停前[喜多家 国指定重要文化財の隣])
 ■TEL:076-248-0306 ■FAX:076-248-3406
 ■営業時間/9:00~18:00 ■定休日/年中無休
 ■URL:http://www.design-to.com/k/
 ■E-mail:wagashi@design-to.com

P あり(2台)

和菓子 詳細MAP5図 G-2

のっティどら焼

加幸庵

加賀の國の幸あれとの思いを込め、裏千家第十五代家元・鵬雲斎千玄室様よりお名前を頂きました。
 第二十四回全国菓子博覧会において名譽総裁賞を頂いた銘菓「花所望」をはじめ、各種進物菓子をとりそろえてお待ちしております。

■野々市市中林1-165-1
 ■TEL:076-294-1112
 ■営業時間/9:00~19:00
 ■定休日/木曜

P あり

和菓子 詳細MAP4図 C-2

野々市銘菓 椿まんじゅう

いそや菓子舗

野々市の市花木でもある薄紅色の花を付ける椿をかたどった椿まんじゅうを販売しております。材料に加賀つくねいもを使用しておりますので、大変枯淡・風雅な味わいとなっております。ぜひご賞味ください。

■野々市市本町2-15-6
 ■TEL:076-248-0154
 ■営業時間/7:00~19:00 ■定休日/日曜

P あり



戸籍 (市民課 227-6046)

戸籍とは個人の身分関係(出生・婚姻・死亡・親子関係など)を公簿上明らかにしたもので、通常夫婦単位で一つの戸籍が作られます。この戸籍の所在地を「本籍」といいます。

■戸籍に関する届出

()は該当者のみ

届出の名称	届出期間	届出に必要なもの
出生届	生まれた日から14日以内に届け出てください。	印鑑、出生届出書、母子健康手帳、〈国民健康保険被保険者証〉
死亡届	亡くなった日から7日以内に届け出てください。	印鑑、死亡届出書、〈国民健康保険被保険者証、国民年金手帳、後期高齢者医療被保険者証、介護保険被保険者証、身体障害者手帳〉
婚姻届	届出によって効力を生ずるので届出期間はありません。	印鑑(双方)、婚姻届出書、戸籍謄本(本籍が野々市市の場合は不要)、〈国民健康保険被保険者証、国民年金手帳〉
離婚届	届出によって効力を生ずるので届出期間はありませんが、裁判による離婚の場合、確定または調停成立の日から10日以内。	印鑑(双方)、離婚届出書、戸籍謄本(本籍が野々市市の場合は不要)、裁判による離婚の場合は調停調書の謄本または裁判の謄本および確定証明書〈国民健康保険被保険者証、国民年金手帳〉

・婚姻届・離婚届・養子縁組届・養子離縁届・認知届の場合、届出人の本人確認のため、「本人確認書類」(運転免許証・パスポート・住民基本台帳カード・保険証・年金手帳など)の提示にご協力をお願いします。

住民登録 (市民課 227-6046)

市の住民であることを証明します。住民基本台帳に記録され、就学・選挙・国民健康保険・国民年金などの基礎になる重要なものです。

■住民登録に関する届出

()は該当者のみ

届出の名称	届出期間	届出に必要なもの
転入届	市外から引っ越ししてきた日から14日以内に届け出てください。	印鑑、転出証明書、〈国民年金手帳〉
転出届	市外へ引っ越しする日の14日前から引っ越しする日までに届け出てください。	印鑑、〈印鑑登録証、国民健康保険被保険者証、後期高齢者医療被保険者証、介護保険被保険者証〉
転居届	市内で転居した日から14日以内に届け出てください。	印鑑、〈国民健康保険被保険者証、国民年金手帳、後期高齢者医療被保険者証、介護保険被保険者証〉
世帯主変更届	変更があった日から14日以内に届け出てください。	印鑑、〈国民健康保険被保険者証〉

・届出人の本人確認のため、「本人確認書類」の提示にご協力をお願いします。

印鑑登録・各種証明 (市民課 227-6046)

印鑑登録や各種証明の発行には、窓口に来られた人の「本人確認書類」の提示が必要です。

■印鑑登録するとき

市に住民登録されている人は印鑑登録をすることができます。ただし、満15歳未満の人や、成年被後見人はできません。登録の申請は、本人または代理人ができます。

- ・本人が来庁し、運転免許証・パスポート・住民基本台帳カードなど官公署が発行した写真付きの本人確認書類を提示して申請する場合、即日で印鑑登録ができます。
- ・本人申請で上記の本人確認書類がない場合や代理人が申請する場合は、即日での印鑑登録はできません。確認のため本人に対して照会書を郵送しますので、後日回答書を持ってきたときに登録となります。(回答期限は申請の日から1カ月以内)

■印鑑登録証明書が必要なとき

- ・印鑑登録証を持ってきてください。実印は必要ありません。
- ・代理人の場合は、必要な人の住所、氏名、生年月日を確認のうえ、印鑑登録証と代理人の印鑑を持参してください。



■証明書などが必要なとき

- ・本人確認書類 ・印鑑(代理人申請の場合は委任状が必要です) ・手数料

種類	手数料	種類	手数料
戸籍謄本・抄本	1通 450円	住民票の写し	1件1人 200円
除(原戸)籍謄本・抄本	1通 750円		1件2人以上 300円
戸籍記載事項証明書	1通 350円	戸籍の附票の写し	1通 200円
除籍記載事項証明書	1通 450円	自動車臨時運行許可	1件 750円
印鑑登録証明書	1通 200円	住民基本台帳カード	500円
身分証明書	1通 200円	公的個人認証サービス(電子証明書)	500円
外国人登録に関する証明書	1通 200円		

*広域行政窓口サービス 受付時間(9:00~17:00)

- 金沢市・白山市・かほく市・加賀市・小松市・能美市・川北町・津幡町・内灘町の証明書を交付申請することができます。
- 発行できるもの(本人または同一世帯・同一戸籍内の人に限り利用することができます)
- 住民票の写し、印鑑登録証明書、外国人登録原票記載事項証明書、現在の戸籍謄本・抄本、戸籍の附票の写し、身分証明書請求できる人は限られていますので、詳しくは事前に問い合わせください。

石材加工・石積・石碑・灯籠 詳細MAP4図 B-1

親から子へ 子から孫への陵づくり

石川石材商事(株)
(田中石材店)
白山霊園

■墓石について 色、目の細やかさ、模様、固さ、条件は色々あります。数々の石の中からお墓のかたちにふさわしい、お好みに合ったものをお選びください。(国産の高級御影石も取り扱っております。)

■墓石修理 墓石(磨き直し・文字墨入れ・組直し)や、外柵(磨き直し・組直し)やコンクリート打工事など自社工場加工いたします。

■野々市市本町4-1-6
TEL:076-248-0134 FAX:076-248-0502
■定休日/土曜・日曜・祝日(電話連絡の上、ご確認ください)

P あり

不動産 詳細MAP4図 G-3

FUSHIMIDAI SHOJI

伏見台商事(株)

金沢市、野々市市、白山市の不動産のことなら伏見台商事にお任せください。学生向け(金沢工大、石川県立大)やシングル、ファミリー、ペット可、インターネット対応のアパート、マンション等の賃貸物件や売買物件等、多数取りそろえております。

お気軽にお問い合わせ、ご来店をお待ちしております!

■金沢市窪5-627
■TEL:076-243-9186 ■FAX:076-242-9141
■営業時間/平日9:00~18:00 土曜・日曜9:00~17:30 ■定休日/祝日、お盆、年末年始
■URL:http://www.fushimidai.co.jp/

P あり

バス 詳細MAP2図 G-5

北陸鉄道グループ

加賀白山バス株式会社

安全かつ快適な旅、多種多様なお客さまのニーズにお応えできるよう日々努めています。

石川県知事登録旅行業 第2-212号(社)全国旅行業協会会員

■野々市市横宮町11-2【野々市営業所】
白山市鶴来本町4丁目50-3【本社】
■TEL:076-294-1188 ■FAX:076-248-5112
■URL:http://www.hokutetsu.co.jp

P あり

不動産 詳細MAP1図 F-1

お部屋さがしのお手伝い

AM APARTMAN
株式会社 アパートマン

賃貸アパート・賃貸マンション・戸建賃貸を探すなら、株式会社アパートマン。金沢市を中心に、野々市市・白山市・小松市・津幡町まで県内幅広く賃貸物件を取り扱っております。また、石川県内に4店舗を展開しております。

【宅地建物取引業免許 石川県知事許可(2)第3634号】

■野々市市御経塚3-277
■TEL:076-240-7788 ■FAX:076-240-7166
■営業時間/9:00~18:00 ■定休日/年中無休
■URL:http://www.apart-man.co.jp
■E-mail:info@apart-man.jp

P あり



住民サービスコーナー (市民課 227-6046)

名称	所在地	利用できる日時
本町サービスコーナー (図書館内)	本町2丁目14番6号	火～金(定休日は月・土・日・祝・年末年始) 8:30～13:00 14:00～17:15
交遊舎サービスコーナー (JR野々市駅北口側 交遊舎内)	二日市1丁目2番地	月～金(定休日は土・日・祝・年末年始・交遊舎の休館日) 8:30～13:00 14:00～17:15

■取り扱う証明書

「住民票の写し」「印鑑登録証明書」「戸籍謄本・抄本」「税関係の証明書」など
※一部発行できないものがありますので、事前に問い合わせください

住民基本台帳カード(住基カード) (市民課 227-6046)

申請により交付する住基カードは「顔写真あり」または「顔写真なし」を選択でき、「顔写真あり」のカードは公的な本人確認書類として利用できます。住基カードの有効期間は、発行日から10年間ですが、当市から転出すると、利用できなくなります。

加え、保険証、年金手帳など(有効期限内のものに限る)もう1点本人確認書類の提示が必要になります。
※お持ちでない人は、申請後、本人宛に照会書を郵送します(即日交付はできません)
・「顔写真あり」のカードを希望する場合は、写真(6カ月以内に撮影した、正面、無帽、無背景、縦45mm×横35mm)
・交付手数料500円
※詳しくは問い合わせください

■カードの交付申請に必要なもの

- ・認印(スタンプ印不可)
- ・運転免許証などの官公署発行の顔写真付き本人確認書類に

電子証明 (市民課 227-6046)

インターネットを使って確定申告を行うためには電子証明書が必要です。電子証明書の有効期間は、発行日から3年間です。
また、更新の手続きは有効期間の満了日の3カ月前からできます。
引っ越しや婚姻などにより電子証明書の記載事項(氏名・住所・生年月日・性別)に変更が生じた時は、電子証明書は自動的に失効します。

■申請の手続きに必要なもの

- ・住基カード
- ・運転免許証などの官公署発行の顔写真付き本人確認書類(顔写真ありの住基カードをお持ちいただいた場合は不要)
- ・発行手数料500円
- ※詳しくは問い合わせください

電子証明書を使って確定申告を行うにはICカードリーダーライタの用意とパソコンのセットアップが必要です。詳しくは、公的個人認証ポータルサイト(<http://www.jpki.go.jp/>)をご覧ください。

建設・不動産 詳細MAP1図 F-2

売買・賃貸物件のことなら
株式会社石田システムズ



石川県の売買・賃貸物件のことなら、当社にお任せください。毎日元気主義でがんばっております!お気軽にご相談ください。

【宅地建物取引業免許 石川県知事許可(5)第3024号】
【建設業許可 石川県知事許可(般-20)第15619号】

■野々市市御経塚2-30 ■TEL:076-240-8050 ■FAX:076-240-8500
■営業時間/9:00～17:30 ■定休日/水曜・祝日、第4土曜・日曜
■URL:<http://www.ishidasystems.co.jp>

Pあり

保育園 (子育てあんしん課 保育担当 227-6076)

保護者の就労などにより、家庭で保育することができない就学前の子どもをお預かりします。また、子育てについての育児相談も行っています。

保育園名	電話番号	所在地	対象年齢	保育時間		
				平日	土曜	日・祝
和光第二保育園(法人)	248-6250	扇が丘15-5	0～5歳	7:15～18:00 ふじひら・アリス・和光第二・中央は7:00～(平日・土曜) 延長18:00～19:00	7:15～18:00	和光第二・アリスで実施
はくさん保育園(法人)	248-4337	白山町4-2				
つばき保育園(法人)	248-1155	太平寺1-302				
エンジェル保育園(法人)	248-2888	本町6-22-1				
ふじひら保育園(法人)	246-1181	藤平142				
ほりうち保育園(法人)	248-2320	堀内4-160				
アリス保育園(法人)	294-2525	二日市町65街区2番				
中央保育園(市立)	248-0240	本町3-2-22				
富奥保育園(市立)	248-0828	中林5-30				
押野保育園(市立)	248-0343	押野3-115				
御経塚保育園(市立)	248-0181	御経塚1-288				
栗田保育園(市立)	246-3737	栗田1-126				
あすなる保育園(市立)	246-0211	御経塚5-30				

幼稚園

義務教育前にその基礎となる教育を行う学校教育法に定められた学校です。3歳から入園できます。

幼稚園名	所在地	電話番号	平日の開園時間	土曜日の開園時間
青竜第二幼稚園(法人)	上林3-167	248-5656	8:00～14:00	8:00～12:00(第2・4・5休園)
北陸学院扇が丘幼稚園(法人)	本町5-6-23	248-1501	8:30～14:00	9:00～12:00(自由登園日があります)

預かり保育、育児教室も行っています。詳しくは各幼稚園にお問い合わせください。

私立幼稚園就園奨励費(教育総務課 庶務担当 227-6113)

私立(法人)幼稚園に通園している子どものいる世帯で、市町村民税の課税状況など一定の基準に該当する世帯に対して授業料などの一部を補助します。



保育園 詳細MAP5図 G-1

社会福祉法人 久楽会
ふじひら保育園



当園は「子どもたちの豊かな感性、健やかな身体づくり、人との絆」を保育理念としています。子どもたちと同じ視線で、見て、触れて、感動し、さまざまな人との繋がりや体験を通して、個々の育ちを見守っています。元気いっぱい子どもたちと、職員の素敵な笑顔に逢いに来てください。

■野々市市藤平142 ■TEL:076-246-1181 ■FAX:076-246-1182
■保育時間/7:00～18:00 延長保育18:00～19:00(土曜除く)
■休園日/日曜・祝日、年末年始

Pあり

幼稚園 詳細MAP4図 A-2

北陸学院 扇が丘幼稚園



広々とした園庭で躍動する子どもたち
一人ひとりが輝き、ともにひびき合う

■野々市市本町5-6-23 ■TEL:076-248-1501 ■FAX:076-248-1919
■保育時間/月曜～金曜 8:30～14:00、土曜は行事や自由登園を行うこともあります。
■休園日/日曜・祝日
■URL:http://www.hokurikugakuin.ac.jp/kindergarten/blog_ohgigaoka/
■E-mail:ougi@hokurikugakuin.ac.jp

Pあり



児童福祉 (子育てあんしん課 保育担当 227-6076 子育て支援担当 227-6077)

子ども手当

中学校修了までの子どもを養育している人に支給されます。

児童扶養手当

父母の離婚などにより、父または母と生計をともにしていない18歳まで(障害がある場合20歳未満)の児童を育てている母親や父親や養育者に支給されます(所得制限あり)。

ひとり親家庭等医療費給付

母子・父子家庭の親および児童、父母のいない児童を対象に1カ月の医療費(健康保険適用分)のうち1,000円を超えた金額を助成します。児童の年齢は18歳まで(障害がある場合は20歳未満)です。所得制限があります。健康保険から付加給付や高額療養費が支払われる場合、その金額を差し引きます。

母子寡婦福祉資金貸付

母子家庭や寡婦の人の生活安定と向上のため、低利子または無利子で資金を貸し付けます。母子自立支援員が面接します。

マイ保育園の登録

市内の保育園、子育て支援センター菅原を「マイ保育園」として登録することで、気軽に育児体験や育児相談、一時預かりが利用できます。妊産婦、3歳未満程度の未就園児の保護者が対象です。

こども医療費の助成

0歳から15歳で中学校卒業までにかかった医療費(健康保険適用分)のうち1カ月に1,000円を超えた金額を助成します。また、健康保険から付加給付や高額療養費が支払われる場合は、その金額を差し引きます。

特別児童扶養手当

障害のある児童を養育している人に支給されます(所得制限あり)。

(福祉総務課 障害福祉担当 227-6063)

交通災害等遺児すこやか資金

災害により父または母を失った義務教育就学中の遺児の扶養者に一時金が支給されます。母子自立支援員が受付します。

ファミリーサポートセンター

子育ての援助をして欲しい人(依頼会員)へ、援助を行いたい人(協力会員)を紹介する組織です。

援助活動内容

- ・ 保育施設などの開始前、終了後に子どもを預かる
- ・ 保育施設などへ子どもを送迎する
- ・ 保護者の病気、介護、急用などのときに子どもを預かる
- ・ 保育施設などの休業日に子どもを預かる
- ・ 買い物などの際、子どもを預かる
- ・ 病気回復期の子どもを預かる

利用料 1時間 700円

(ファミリーサポートセンター(子育て支援センター菅原内) 248-4634)

除雪助成事業

母子世帯も対象です(所得制限あり)。

※ P28 参照

(介護長寿課 高齢者福祉担当 227-6062)

高等職業訓練促進給付金制度

児童扶養手当を受給、または同程度の所得水準にある人が、看護師・介護福祉士・保育士・理学療法士・作業療法士のいずれかの資格を取得するために養成機関で2年以上修行する場合支給されます。母子自立支援員による事前相談が必要です。

自立支援教育訓練給付金制度

児童扶養手当を受給、または同程度の所得水準にある人が、就業やキャリアアップのために必要と認められる教育訓練講座を受講する場合、経費の2割相当額(上限あり)が助成されます。母子自立支援員による事前相談が必要です。

子育て支援センター(菅原・はくさん・エンジェル・ふじひら・和光・アリス、P4参照)

育児相談・育児講座、一時預かり、子育てサークルの支援などを行います。

一時的な子どもの預かり(詳細は各施設にお問い合わせください。)

- 一時預かり(全ての子育て支援センターで実施)
生後3か月から就学前の市内在住の保育園や幼稚園に在籍していない健康な乳幼児を対象に、保護者の病気、リフレッシュ、断続的な就労などで家庭保育ができず困った場合、一時的に子どもを預かります(有料)。
- 病後児保育(子育て支援センター菅原・ふじひら保育園・アリス保育園で実施)
生後3か月から就学前の市内在住の乳幼児を対象に、病後で保育園に通園できなかったり、保護者の病気、就労などで家庭保育ができず困った場合、病後の乳幼児を一時的に預かります。(保育園に在園していない乳幼児は有料)

児童館(中央・本町・押野・ふじひら、つばきの郷、P5参照)

乳幼児を持つお母さんや子どもたちが、自由に利用できる施設で、季節ごとの行事や母親クラブ・こどもクラブの活動を行っています。

児童館名	こどもクラブ名	母親クラブ名	電話番号
中央児童館	ちびっこクラブ	カーネーションクラブ	248-5325
本町児童館	コアラのつどい	ふれあいクラブ	246-3881
押野児童館	小さい子のつどい	ひだまりクラブ	248-9666
ふじひら児童館	ぴよぴよランド	なし	214-6125
つばきの郷児童館	未定	未定	248-2111

- 病児保育(ポニーポッシュ(横宮町16番9号248-7780)で実施)
0歳から小学3年生までの児童を対象に、保護者の病気、就労などで家庭保育ができず困った場合、病期中の児童を一時的に預かります(有料)。
- 申し込み・問い合わせ
一時預かり、病児・病後児保育ともそれぞれの実施施設に予約し、申請手続きをしてください。
申請時に印鑑、子どもの保険証、医師の証明(病児・病後児のみ)を持参してください。有料の場合、保育料は当日支払ってください。

放課後児童クラブ

小学校低学年の子どもを放課後保育する施設です。

クラブ名	所在地	電話番号	校区
第1、2 つばきクラブ	本町4-21-17	248-8241	野々市
カメラクラブ	二日市町65街区1番	248-2111	御園野々市
第1、2 きのこクラブ	本町6-8-42	248-5120	御園
第1、2 すがはらクラブ	菅原町8-33	294-1919	菅原
こうさぎクラブ	中林1-2-7	248-7800	富陽
ふじひらクラブ	藤平146	246-1144	富陽
第1、2 たちのクラブ	押野1-10-1	294-7011	館野

「虐待かな?」と思ったら電話をください。
関係機関が連携して問題解決に取り組みますので相談ください。
相談・通告者のプライバシーは守られます。
相談・通告は 子育てあんしん課 ☎ 227-6077 (平日8:30~17:15)
※上記時間外は、警備委託会社員・日直者が対応 ☎ 227-6000
石川県中央児童相談所 ☎ 223-9553 (24時間対応)



英会話教室 詳細MAP3図 G-3

お子さまが楽しく世界を広げるチャンス!

Benesse子ども英語教室

太平洋2丁目教室

しまじろう・コラショでおなじみベネッセのメソッドで英語に親しみます。言語能力を高めたいならグリムスクール!なんと1ヶ月間、おためしレッスンが可能です。英語もグリムも、まずは無料体験からスタート!教室の場所・開講日などはフリーコールまでお電話ください。野々市に2教室、近郊にもいくつかあります。

■野々市市太平洋2-11
■TEL:0120-92-5063
■受付時間/10:00~17:00 ■定休日/土曜・日曜・祝日
■URL:http://www.pippon.com/

Pあり





小・中学校へ入学 (学校教育課 学校教育担当 227-6162)

小・中学校へ入学される児童・生徒の家庭へ教育委員会から入学する年の1月末までに就学通知書を送付します。

次の場合は、教育委員会学校教育課まで連絡ください。

1. 就学通知書が届かないとき
2. 就学通知書を受け取った後、転居・転出するとき
3. 市立小・中学校以外の学校（私立学校など）へ入学するとき
4. 病弱・心身障害など、やむを得ない理由で就学できないとき
5. 就学通知書に記載されている内容が事実と異なるとき



小・中学校一覧 (学校教育課 学校教育担当 227-6162)

学校名	所在地	電話番号	通学区域
野々市小学校	本町5-3-1	248-0084	本町4～6丁目、若松町(22・23番)、白山町、三納1～3丁目、位川、太平寺1～4丁目、堀内1～5丁目、田尻町、郷町、蓮花寺町、柳町、徳用町
御園小学校	稲荷4-128	248-3201	稲荷1～4丁目、三日市町、二日市1丁目、二日市町、長池、押越1～2丁目、野代1～3丁目、御経塚1～5丁目
菅原小学校	菅原町20-1	246-6066	本町2～3丁目、高橋町、扇が丘、住吉町、菅原町、矢作1～4丁目
富陽小学校	中林5-70	246-4380	上林1～5丁目、中林1～5丁目、末松1～3丁目、藤平、清金1～3丁目、下林1～4丁目、新庄1～6丁目、粟田1～6丁目、藤平田1～2丁目
館野小学校	押野3-71	248-0622	本町1丁目、若松町(1～21、24・25番)、横宮町、押野1～7丁目
野々市中学校	三納3-1	246-0115	本町5丁目、扇が丘、住吉町、菅原町、白山町、三納1～3丁目、藤平、位川、上林1～5丁目、中林1～5丁目、末松1～3丁目、清金1～3丁目、下林1～4丁目、新庄1～6丁目、粟田1～6丁目、藤平田1～2丁目、矢作1～4丁目、太平寺1～4丁目
布水中学校	押野2-100	248-0039	本町1～4・6丁目、若松町、横宮町、高橋町、稲荷1～4丁目、堀内1～5丁目、田尻町、三日市町、二日市1丁目、二日市町、徳用町、郷町、蓮花寺町、柳町、長池、押野1～7丁目、押越1～2丁目、野代1～3丁目、御経塚1～5丁目

転校手続き (学校教育課 学校教育担当 227-6162)

今まで通っていた学校と、次に通う学校へ連絡



市民課で転入または転出、転居の手続きをとる

特別な事情により、今まで通っていた学校に引き続き通いたい場合は、学校教育課へ相談ください。

- 転入・転居（通学区域変更）の場合
市民課で受け取った「学校教育法施行令による通知書」（校長宛）を前の学校で受け取った書類とともに次の学校へ提出
- 転出の場合
転出先の市町村で転入手続きをとり、在籍していた学校で受け取った書類を次の学校へ提出

相談 (学校教育課 学校教育担当 227-6162)

就学相談

これから小・中学校に就学する子どもで、教育上特別な配慮を要するのではないと思われる次のような人は相談ください。

- ・耳が聞こえにくい
- ・発音が不明瞭である
- ・極端に視力が低下している
- ・身体の基本的動作に困難がある
- ・言葉の発達に遅れがある
- ・他者とのコミュニケーションに困難がある
- ・医療または生活規制を特に必要とするまた、現在小・中学校に通っている子どもで、特別支援学校への転校や、特別支援学級への入級を希望される場合も相談ください。

保護者と児童生徒の教育相談

教育センター（P5参照）では、悩みを持つ保護者や子どもたちの相談を受けています。（土・日・祝日・年末年始は休みます）

- 子ども相談ダイヤル ☎ 246-7830（10:00～16:00）
- 教育相談 ☎ 248-8456
臨床心理士または所員が子どものことに関する相談に応じます。臨床心理士との面談を希望する場合は、木曜（9:00～12:00）・金曜（14:00～17:00）〈1時間区切り〉です（要予約）。

なかよし教室

おおむね12歳までの児童を対象に情緒面などに発達の遅れのある子どもに対して、総合的な指導や訓練を行っています。

市以外の電話相談

事業名	電話番号	実施日時	相談場所（相談員）
家庭教育電話相談	263-1188	毎週月～金 9:00～17:00	石川県教育委員会（家庭教育相談員、臨床心理士）
24時間いじめ相談テレホン	298-1699	毎日24時間	石川県教育委員会（専門員）
いじめ110番	0120-617-867	毎日24時間	石川県警少年課（少年相談専門員、少年警察補導員）
心の相談ダイヤル	237-2700	毎週月～金 9:00～16:00	石川県こころの健康センター（電話カウンセラー）

就学援助 (教育総務課 庶務担当 227-6113)

就学援助費（小・中学校）

野々市市に住所を有し、野々市市立の小・中学校に在学する児童・生徒の保護者で、経済的な理由により子どもの就学が困難な人に対し、学用品費、給食費など学校にかかる費用の一部を援助しています（所得制限あり）。

歯科 詳細MAP3図 G-1

矯正歯科

まいずみ矯正歯科

診療時間	月	火	水	木	金	土	日	祝
10:00～13:00	—	—	●	●	●	●	●	▲
14:00～19:00	—	—	●	●	●	—	—	▲
14:00～18:00	—	—	—	—	—	●	●	▲

【診療科目】
矯正歯科

休診日：月曜・火曜

※▲祝日は通常の曜日と同じ診療時間。

■野々市市稲荷2-51 U-Dentalビル1F
 ■TEL:076-294-8211 ■FAX:076-294-8212
 ■URL:http://www.kyousei.com

Pあり

こども造形絵画教室 詳細MAP4図 A-5

地球上のもの みんな 描いちゃおう

童夢(わらべ)アートスクール

図画・工作・粘土・陶芸・染色・デッサン・油絵
 子どもの頃から、いろんな技法に取り組み、個々の感性を豊かにして自分独自の作品が仕上がれば素敵だと思います。作品は、その年齢に創られた成長の記録であり、財産だと思います。心いっっぱいの作品をこの童夢で制作いたしましょう♪楽しいひとときにあつまろう～♪
 一日体験・見学OK! (入学随時受付中)

■野々市市藤平田1-341
 ■TEL:076-246-1351 ■FAX:076-246-1352
 ■受付時間/火曜・木曜15:30～18:00、金曜19:00～22:00、土曜10:00～13:00
 ■定休日/日曜・月曜・水曜

Pあり(3台)

学生服・衣料品店 詳細MAP2図 B-5

オートモは学生服のトータルアドバイザーです
 BigFriend オートモ Since 1892

「学生服専門店として、長年ご愛顧いただいております。今後も制服を通じて、大切なお子様の成長を応援させていただきます。子育て経験豊富なアドバイザーがお待ちいたしておりますので、お気軽にご来店ください。」

■野々市市押野2-78 【野々市店】
 ■TEL:076-246-3585 ■FAX:076-246-3585
 ■営業時間/10:00～19:00 ■定休日/水曜
 ■URL:http://www.o-tomo.co.jp
 ■E-mail:info@o-tomo.co.jp

Pあり(8台)



妊娠・出産 (健康推進課・保健センター内 248-3511)

母子健康手帳の交付

妊娠された人は医師の妊娠証明書を持参の上、健康推進課へ届け出てください。

母子健康手帳を交付します。この手帳は、お母さんとお子さんの健康を守るために作られたものです。予防接種や健診のときに、健康の記録として利用してください。

妊産婦・乳幼児一般健康診査受診票の交付

「母子健康手帳」と同時に「母子保健のしおり」を交付します。しおりの中には妊産婦・乳幼児の一般健康診査を無料で受診できる受診票が入っています。県外で受診した人も一部費用助成があります。詳しくは健康推進課にお問い合わせください。

プレパママクラス

お父さんとお母さんが、妊娠中から出産・育児まで体験を通して楽しく学ぶための講座です。

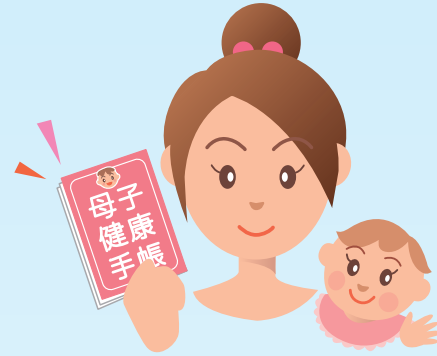

育児 (健康推進課・保健センター内 248-3511)

赤ちゃん訪問

赤ちゃんが生まれた家庭に保健師または助産師が訪問し、身体計測や育児相談をしています。

乳幼児健康診査

子どもの身体と心の成長をみて、保護者と一緒に育児を考えていきます。

事業名	内容
4か月児健康診査	身体計測、医師の診察、育児相談、離乳食試食
1歳6か月児健康診査	身体計測、医師・歯科医師の診察、育児・栄養相談、ブラッシング相談
3歳児健康診査	身体計測、検尿、医師・歯科医師の診察、育児・栄養相談

産後安心ヘルパー派遣

産婦の体調不良などにより育児や家事が困難な場合にヘルパーを派遣します。(有料)



来所相談 (※日程については問い合わせください)

事業名	相談内容	受付日時	場所
赤ちゃん相談	1歳6か月までの子を対象に、月齢に応じた子育てや離乳食のすすめ方などの育児相談、栄養相談、母乳相談	月1回 (9:15~10:00)	保健センター
こども相談	1歳7か月からの子を対象に身体計測、子どもの発達、しつけ、遊び方やかかわり方などの育児相談、栄養相談	月1回 (9:15~10:00)	
10か月児相談	身体計測、10か月児の発育・発達に関する育児相談、離乳食の試食、栄養相談	月2回 (9:15~9:45)	
つくしんぼ教室	子どもとのあそびを通して関わりや子育てなどの相談	要予約	
幼児発達相談	子どもの発達や関わり方などの相談	要予約	

電話相談

事業名	電話番号	日時	場所
育児電話相談	248-3511	毎週月~金 (8:30~17:15)	保健センター
テレホン子育て相談・育児相談	各子育て支援センター 各保育園 (P4,5 参照)	毎週月~金 (9:00~16:00)	各子育て支援センター 各市立保育園

医療費支援

不妊治療の助成

市や県では以下のような助成を行い、不妊治療を総合的に支援しています。

区分	治療の種類	助成種別	問い合わせ
一般不妊治療	タイミング療法、薬物治療、手術療法、人工授精(特定不妊治療に含まれないもの)など	市助成	健康推進課(保健センター内) ☎248-3511
特定不妊治療	体外受精、顕微授精など	県助成 市助成	石川中央保健福祉センター ☎275-2250 健康推進課(保健センター内) ☎248-3511

その他の助成 (石川中央保健福祉センター 275-2250 まで問い合わせください)

- 妊娠中毒症等療養援護……妊娠中毒症、貧血などで妊産婦が入院した場合(所得制限あり)
- 育成医療……肢体不自由、先天性心疾患、内臓障害などで県の指定医療機関で治療しているとき
- 小児慢性特定疾患……小児がん、慢性腎疾患、慢性呼吸器疾患、慢性心疾患などで指定医療機関で治療しているとき
- 未熟児養育医療……赤ちゃんが未熟児(出生体重2,000g以下もしくはは生活力が特に薄弱な乳児)として出生し、指定医療機関で入院治療しているとき

医療 詳細MAP1図 E-3

いつでも往診を行います。
上荒屋クリニック



診療時間	月	火	水	木	金	土	日	祝
9:00~12:30	●	●	●	●	●	●	●	●
14:00~19:00	●	●	●	●	●	●	●	●

【診療科目】
内科・リウマチ科・整形外科

往診は野々市市内、金沢市内、白山市内で行っております。

※休診日：日曜・祝日

■金沢市上荒屋1-79
■TEL:076-249-6222 ■FAX:076-249-6822
■URL:http://kamaraya.jp/

P あり

歯科 詳細MAP4図 G-3

2010年移転開業 金沢市南部
こうだ歯科クリニック



診療時間	月	火	水	木	金	土	日	祝
9:00~12:30	●	●	●	▲	▲	▲	▲	▲
14:00~18:30	●	●	●	●	●	●	●	●

【診療科目】
歯科・小児歯科・矯正歯科

※▲木曜・土曜は13:00まで診療

■金沢市窪4-524
■TEL:076-247-5588 ■FAX:076-247-5484
■URL:http://kouda-shika.jp

P あり(7台)

歯科 詳細MAP4図 E-1

予防から治療までお任せください。
さいとう歯科クリニック



診療時間	月	火	水	木	金	土	日	祝
9:00~13:00	●	●	●	●	●	●	●	●
14:30~18:30	●	●	●	●	●	●	●	●
9:00~16:00	●	●	●	●	●	●	●	●

【診療科目】
歯科・小児歯科

皆さまに愛される優しく・怖くない歯医者を目指して、日々努力しています。

■金沢市久安3-398
■TEL:076-245-6606
■URL:http://www.saito-dentalclinic.com

P あり



予防接種 (健康推進課・保健センター内 248-3511)

■子どもの予防接種

・集団接種 (保健センターで実施)

予診票と母子健康手帳を必ず持ってきてください。実施日時については「広報ののいちお知らせ版」などでお知らせします。

予防接種名	対象者	実施時期	接種方法
定期 ポリオ	生後4か月～1歳3か月児 (7歳5か月児まで可能)	5月・10月頃	2回 (41日以上の間隔で接種)

・個別接種 (医療機関で実施)

接種券・予診票と母子健康手帳を持って、指定医療機関で接種してください。

予防接種名	対象者	実施時期	接種方法	
BCG	生後3か月から5か月児	通年	1回	
三種混合 (百日せき ジフテリア 破傷風)	I期初回		生後3か月児 (7歳5か月児まで可能)	3回
	I期追加		1歳6か月児 (7歳5か月児まで可能)	1回
二種混合	II期		11歳児 (12歳まで可能)	1回
麻疹 風しん	I期		1歳児	1回
	II期		年長児	1回
	III期		中学1年生に相当する年齢の人	1回 (H20～24年度)
	IV期		高校3年生に相当する年齢の人	1回 (H20～24年度)
※日本脳炎	I期初回		3歳児 (7歳5か月児まで可能)	2回
	I期追加		4歳児 (7歳5か月児まで可能)	1回
	II期		9歳児 (11歳まで可能)	1回
子宮頸がん	中学1年生から3年生の女子			3回
ヒブ	生後2か月から4歳児 (標準的接種年齢は2か月から6か月児)			接種開始年齢により異なる 4回 (2か月から6か月児) 3回 (7か月から11か月児) 1回 (1歳から4歳児)
小児肺炎球菌	生後2か月から4歳児 (標準的接種年齢は2か月から6か月児)		接種開始年齢により異なる 4回 (2か月から6か月児) 3回 (7か月から11か月児) 2回 (1歳児) 1回 (2歳から4歳児)	

※日本脳炎I期は現在3歳児と9歳児のみ接種勧奨を行っています。II期は接種勧奨を行っていません。ただし、平成7年6月1日から平成19年4月1日生まれの人で、希望する場合は19歳まで接種できます。健康推進課まで連絡ください

・水痘、おたふくかぜ、インフルエンザ、ヒブ、小児肺炎球菌、ロタウイルスの予防接種費用助成

1回あたり上限1,000円。6種から選択し、1人につき1年度2回まで。接種日翌月から1年以内に申請。対象者：接種日に0歳から中学3年生までの市民

■高齢者の予防接種 接種券と予診票を持って、指定医療機関で接種してください。

予防接種名	対象者	接種方法
インフルエンザ	満65歳以上の人、60～65歳未満で心臓、腎臓、呼吸器に重い病気のある人	1冬1回

・肺炎球菌ワクチン接種費用助成

1人1回のみ接種費用のうち3,000円を助成。対象者：75歳以上の市民 (自己負担あり)

歯科 詳細MAP1図 F-1

北鉄バス「矢木」バス停より徒歩1分

西南部歯科医院

受付時間	月	火	水	木	金	土	日	祝	【診療科目】
9:00～13:00	●	●	●	●	●	—	—	—	歯科・小児歯科
9:00～14:00	—	—	—	—	—	●	—	—	休日：日曜・祝日
14:00～18:00	●	●	●	●	●	—	—	—	

※電話予約可

■金沢市矢木1-140
■TEL:076-240-1578

Pあり(5台)

成人保健 (健康推進課・保健センター内 248-3511)

■各種健診 (健診の日時・申込方法など詳細は健康推進課まで問い合わせください。)

健診の種類	対象者	健診方法	
特定健康診査	40～74歳の市国民健康保険加入者	要予約	
一般健康診査	生活保護を受けている人		
若年者健康診査	18～39歳の健診を受ける機会のない人		
後期高齢者健康診査	後期高齢者医療制度の被保険者		
結核検診	65歳以上の人 (肺がん検診と同時実施)	直接会場へ	
大腸がん検診	40歳以上の人	要予約	
前立腺がん検診	50、55、60、65～69歳の男性		
子宮がん検診 (頸部)	★20歳以上の女性		
乳がん検診 (視触診・マンモグラフィ併用)	★40歳以上の女性		
胃がん検診 (胃部エックス線検査)	40歳以上の人	直接会場へ	
肺がん検診	40歳以上の人		
肝炎ウイルス検査	40歳以上で検査をしたことがない人		
骨粗しょう症検診	40、45、50、55、60、65、70歳の女性		
特定健康診査	40～74歳の市国民健康保険加入者	市からの受診券を持って指定医療機関で受診	
後期高齢者健康診査	後期高齢者医療制度の被保険者		
大腸がん検診	40歳以上の人		
前立腺がん検診	50、55、60、65～69歳の男性		
子宮がん検診 (頸部)	★20歳以上の女性		
乳がん検診 (視触診・マンモグラフィ併用)	★40歳以上の女性 (マンモグラフィは集団健診で実施)		
胃がん検診	胃カメラ検査 胃部エックス線検査		40、45、50、55～70歳の人
肺がん検診			40歳以上の人
肝炎ウイルス検査	40歳以上で検査をしたことがない人		

注1) ★印の検診は2年に1度の受診です。注2) 胃カメラ検査と胃部エックス線検査は、どちらかのみです。

■健康相談

生活習慣の改善、その他健康上の相談に応じます。

■訪問指導

健康診査受診者などの家庭を保健師・栄養士が訪問し、生活習慣病予防などについて相談に応じます。

■PET・がん検診費用助成

公立松任石川中央病院でがんの早期発見のため、PET検診に要した費用の一部を助成します。

対象者：40～65歳の人 (詳細は健康推進課まで問い合わせください)

※各地区の要望に応じて、生活習慣病予防などの健康教室を実施しています





国民健康保険 (保険年金課 健康保険担当 227-6071)

自営業の人や職場に健康保険制度のない人、後期高齢者医療制度の被保険者でない人を対象に医療保障する制度で、ほかに医療保険に加入していない人は必ず加入してください。

国民健康保険に関する届け出

届出事由	届出内容
転入	世帯の全部または一部の人が転入し、社会保険の資格がない場合
転出	国民健康保険に加入している世帯の全部または一部の人が市外へ転出する場合
転居・世帯の合併・分離・世帯主の変更	世帯の全部または一部の人が市内に転居する場合
社会保険加入	世帯の全部または一部の人が社会保険に加入した場合
社会保険離脱	社会保険に加入していた世帯の全部または一部の人が退職などにより社会保険の資格がなくなった場合
出生・死亡	国民健康保険に加入すべき人が生まれたり、加入している人が死亡した場合
生活保護関係	生活保護を受給または廃止になった場合
その他	修学のために他市町村へ転出する場合

国民健康保険で受けられる給付一覧

名称	対象	受けられる給付
療養費	病気、けがなどの治療・コルセットなどの補装具代	保険給付分
高額療養費	医療機関に支払った保険診療の一部負担金が自己負担限度額を超えた場合（70歳未満と70歳以上では自己負担限度額が異なります）	超えた金額を給付
高額介護合算療養費	・世帯内で国保、介護保険の両保険から給付を受けることによって、自己負担額が高額になったとき ・国保、介護を通じた自己負担限度額を超えた場合	超えた金額を給付
出産育児一時金	被保険者が出産したとき（赤ちゃん1人につき）	42万円給付 ※
葬祭費	被保険者が死亡したとき葬祭を行った人に	5万円給付

※産科医療補償制度に加入する病院などで出産した場合に限ります。それ以外は39万円です。妊娠12週目（85日）以降であれば、死産・流産でも支給されます。
・70歳未満の入院の場合、医療機関に「限度額適用認定証」（交付には申請が必要）を提示することにより医療機関窓口での支払いが自己負担限度額までで済みます。



後期高齢者医療 (保険年金課 健康保険担当 227-6071)

75歳（一定の障害のある人は65歳）以上の人が入会する医療保険制度です。医療機関で治療を受けるときは「後期高齢者医療被保険者証」を提示してください。1割（現役並所得者は3割）で治療を受けられます。

保険料

保険料は被保険者1人ひとりが、所得に応じ公平に負担します。

$$1人あたり年間保険料額 (限度額 55万円) ※平成24年度 = 1人あたりの定額保険料 《均等割額》 + 所得に応じた保険料 《所得割額》$$

保険料は、医療の給付に要する費用や国・県・市町からの負担金などをもとに算出されていて、2年に一度見直しされます。

保険料の軽減

- **所得に応じた軽減**
世帯主と被保険者の合計所得により、均等割額が9割、8.5割、5割、2割軽減されます。
- **所得割額の軽減**
基礎控除額（33万円）を差し引いた総所得額が58万円（年金収入のみの場合211万円）以下の方は、所得割額が5割軽減されます。
- **被用者保険の被扶養者であった人**
後期高齢者医療制度加入（移行）の前日まで社会保険など（国民健康保険以外）の被扶養者であった人は、「均等割額」が9割軽減され、「所得割額」は課されません。

保険料の納め方

介護保険料が年金天引き（特別徴収）されている人で、介護保険料との保険料合計額が年金額の2分の1を超えない場合は、原則年金から保険料が天引きされます（特別徴収）。特別徴収に該当しない人は、納付書・口座振替などで納めてください（普通徴収）。
※申し出により、年金天引き（特別徴収）から口座振替に納付方法の変更ができます（ただし、これまでの保険料などの納付状況から、口座振替への変更が認められない場合があります）

後期高齢者医療で受けられる給付一覧

名称	対象
療養費	やむを得ず被保険者証を持たずに診療を受けたときや、医師の指示によりコルセットなどの医療用装具を購入したときなど、一旦、全額自己負担となりますが、後日申請して認められると自己負担分（1割または3割）を除いた分が療養費として支給されます。
高額療養費	1カ月（同じ月内）に負担した医療費が一定額を超えた場合、その超えた分が高額療養費として支給されます。支給の対象となった人へは、申請の案内を送付します。
高額介護合算療養費	同一世帯の後期高齢者医療被保険者の人が1年間（毎年8月1日から翌年7月31日まで）に負担した医療費と介護サービス費の合計額が一定額を超えた場合、その超えた分が高額介護合算療養費として支給されます。支給の対象となった人へは、申請の案内を送付します。
葬祭費	被保険者が死亡したとき、その葬祭を行った人（喪主）に、申請により葬祭費として5万円が支給されます。





国民年金 (保険年金課 国民年金担当 227-6072)

■国民年金の加入者

- ① 第1号被保険者……日本に住所のある20歳以上60歳未満の人で、下記の②、③に当てはまらない人
- ② 第2号被保険者……厚生年金や共済組合の加入者
- ③ 第3号被保険者……厚生年金や共済組合の加入者に扶養されている配偶者

■国民年金の保険料

平成24年度の保険料は、1カ月14,980円です。納付書で、金融機関、ゆうちょ銀行(郵便局)、コンビニの窓口で毎月納めるほか、口座振替で納付する方法もあります。一定期間分まとめて前払い(前納)すると保険料が割引になります。また、月額400円の付加保険料を納めるとより多くの年金を受け取ることができます。そのほか、納付の全額免除制度または一部免除制度、若年者納付猶予制度、学生納付特例制度などの免除制度もあります。詳しくは問い合わせください。

■国民年金に関する届出

こんなときには届け出を	必要なもの
20歳になったとき (厚生年金、共済組合の加入者と被扶養配偶者は除く)	印鑑 ※学生納付特別制度を申請する場合は、学生証または学生証の写し、もしくは在学証明書(原本提出)
厚生年金、共済組合の加入をやめたとき (扶養している配偶者がいる人は併せて届け出を)	印鑑 年金手帳 離職票、離職証明書など
配偶者の扶養からはずれたとき (離婚したときや収入が増えたとき)	印鑑 年金手帳 扶養からはずれた年月日の分かる書類
住所、氏名が変わったとき (住民票の届け出と同時にできます)	印鑑 年金手帳
任意加入するとき、任意加入をやめるとき (60歳以上70歳未満の加入者など)	印鑑 年金手帳など

※すでに年金を受給している人は、別に届け出が必要。届け出には年金証書を持参してください

■国民年金の種類

老齢基礎年金、障害基礎年金、遺族基礎年金、寡婦年金、死亡一時金などがあります。受給条件や申請の際に必要なものについては、問い合わせください。

■受給者になったら

年金は申請しなければ受給できません。資格取得後は、なるべく早く申請してください。

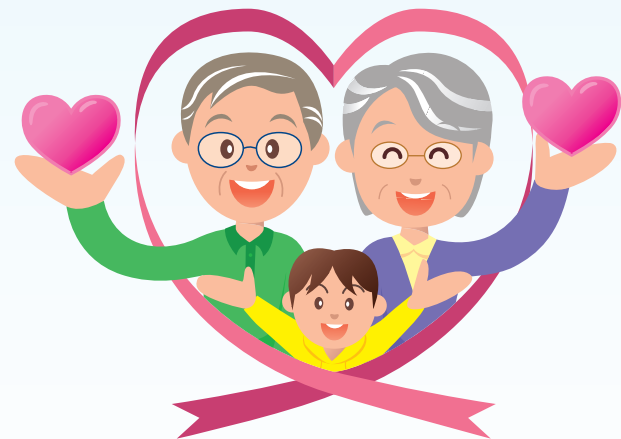

地域包括支援センター (介護長寿課内 227-6067)

高齢者が住みなれた地域で安心した生活を送れるように、総合的に支援を行います。

- ①高齢者の総合的な相談窓口②虚弱な高齢者にサービスの調整③高齢者の虐待防止や権利を守る相談④ケアマネジャーの相談・支援⑤介護予防の教室などを行います。

■高齢者筋力アップトレーニング事業★

介護予防が必要と認められる65歳以上の人に高齢者向けのトレーニングマシンやバランスマットなどを用いて、筋力アップ、バランス改善を行います。保険料などが必要です。参加期間は3カ月で、週2回行います。

■高齢者虐待の相談

虐待の早期発見、把握に努め、他の機関と連携して高齢者のみなさんを守ります。高齢者虐待防止法では、虐待を受けたと思われる高齢者を発見した場合、速やかに通報することが義務づけられています。おかしいなと感じたら、地域包括支援センター等に相談・通報してください。

■家庭訪問

家庭に訪問し、介護予防、高齢者の福祉サービス、介護保険制度などの相談、助言を行います。
(地域包括支援センター、地域相談センター)

■成年後見制度等の相談

お金の管理や契約に関することに不安がある時、頼る家族がいない場合などには、成年後見制度や福祉サービス利用援助事業が利用できます。地域包括支援センターでは、これらの制度説明や利用支援を行います。

■地域の相談窓口

高齢者に関する相談、各種サービスの情報提供をする地域に密着した相談窓口です。

名称	所在地	電話番号
野々市富樫苑地域相談センター	中林4-62(富樫苑内)	248-8474
野々市南ケア地域相談センター	蓮花寺町1-1(金沢南ケアセンター内)	294-6547
野々市かんじん地域相談センター	新庄2-45(かんじん内)	248-7767
野々市社協地域相談センター	矢作3-1-2(椿荘内)	246-5570



■いきがいセンター★

要支援や要介護には該当しないが、家に閉じこもりがちな人を対象に、介護が必要になる状態を予防するためにいきがいセンターで趣味活動などを行います。(食事、送迎あり、利用料1回800円)

★印は事前に職員が自宅を訪問し、必要と認められた人が対象です。





介護保険 (介護長寿課 介護保険担当 227-6066)

本格的な高齢化社会を迎えた今、介護は誰もが直面する問題になりつつあります。介護保険制度は、日常生活で介護などが必要な状態になっても、本人はもちろん家族も安心して生活できるようつくられた制度です。

介護保険について

■加入する方

第1号被保険者
65歳以上の人

第2号被保険者
40歳から64歳までの医療保険に加入している人

■保険料の支払い

原則として老齢年金からの天引きです。

加入している医療保険の保険料に上乗せして納めます。

■保険料の納め方

第1号被保険者は、原則、老齢年金などから天引きする方法(特別徴収)になりますが、他市町村から転入された人、65歳になった人は、対象者であっても一定期間年金からの天引きはできませんので、納付書により直接納入する方法(普通徴収)になります。

第1号被保険者の介護保険料について

所得に応じて下記の9段階に分けられます。
(平成24年4月1日現在)

段階	区分	基準に対し	月額保険料	
第1	生活保護受給者、老齢福祉年金受給者で世帯全員が市民税非課税の人	× 0.50	2,800円	
第2	世帯全員が市民税非課税で、課税年金収入額と合計所得金額の合計が	80万円以下の人	× 0.50	2,800円
第3		80万円を超える人	× 0.75	4,200円
第4	本人が市民税非課税(同一世帯内に市民税課税者がいる)で、課税年金収入額と合計所得金額の合計が	80万円以下の人	× 0.87	4,872円
第5		80万円を超える人	基準額	5,600円
第6	本人が市民税課税で、合計所得金額が	125万円未満の人	× 1.12	6,272円
第7		125万円以上 190万円未満の人	× 1.25	7,000円
第8		190万円以上 500万円未満の人	× 1.50	8,400円
第9	500万円以上の人	× 1.75	9,800円	

※ 介護保険料は、今後予想される介護サービスと地域支援事業の費用をもとに算出した基準額に基づいており、各市町村で3年に一度見直されます

介護保険のサービスを利用するには

■サービス利用が初めての人

訪問介護や通所介護、住宅改修などのサービスを利用したい場合は、申請書など(※)を提出します。介護が必要であるという「認定」を受ける必要があります。

※申請時に必要なもの①申請書②介護保険被保険者証③健康保険被保険者証(第2号被保険者のみ)

申請をすると、訪問調査や主治医の意見書をもとに、「介護認定審査会」で介護を必要とする度合いが判定され、認定結果が通知されます。

・要支援1~2、要介護1~5と認定された人は介護保険サービスを利用できます。



■転入前の他市町村で認定を受けていた場合

他市町村で認定を受けている人が転入する場合、元の市町村で発行される受給資格証明書を添付して、転入日から14日以内に申請することにより元の市町村での要介護度を継続することができます。この転入者継続による本市での認定有効期間は、原則として転入時から6カ月です。

■利用料の負担

介護保険サービスを利用したときは、原則としてかかった費用の1割を負担することになります。また、施設に入った場合には、費用の1割のほかに食費、住居費も自己負担となります。

高額介護サービス費

同じ月内に利用したサービスの1割の利用者負担の合計額が上限額を超えた場合、超えた分が高額介護サービス費として支給されます。支給対象になるときは、市から案内通知を送付します。

高額医療合算介護(介護予防)サービス費

介護保険と医療保険の両方の上限額を適用した後、世帯内で両制度の1年間の自己負担合計額が一定の負担限度額を超えた場合、超えた分が支給されます。

食費と居住費(滞在費)の減額

ショートステイ、介護保険施設入所(特別養護老人ホーム・介護老人保健施設・介護療養型医療施設)を利用するとき、市民税非課税世帯に属する人は、食費と居住費(滞在費)が本人の利用者負担段階に応じて軽減されます。

介護保険サービス利用料助成

市民税非課税世帯の要支援または要介護の人が居宅介護サービスを利用した場合、限度額内で利用料の25%(単年度2万円上限)、身体障害者手帳1・2級所持者は50%(単年度3万円上限)を助成します。

介護サービス上乗せ助成

市民税非課税世帯の要介護3以上の人が支給限度額以上に居宅介護サービスを利用した場合、年度内合計利用料20万円を限度に、利用料の90%を助成します。



通所介護 詳細MAP4図 B-2

自分らしさを一緒に見つけてみませんか?

石川県指定・介護保険事業所
ディサービスセンター **茜**

当センターは親しみやすいディサービスです。一人ひとりの個性を活かし、自分らしさを大事にしているよう考えております。そして、昼食はお刺身・天ぷら等に舌鼓。ぜひ一度見学に来てみませんか?ひょうきんなスタッフがお待ちするかもしれませんよ。
【運営】有限会社ヒューマニティ

■野々市市白山町11-4 (のっぴバス「野々市消防署」バス停より徒歩4分)
■TEL:076-294-1007 ■FAX:076-294-1239
■受付時間/9:30~15:45(延長あり)
■定休日/日曜、年末年始

通所介護 詳細MAP4図 B-2

笑顔こぼれる まごころのサービス

憩いの生活空間 **とよ風**
ディサービス

皆さまの自由を重んじ、ゆったり空間の中で心身をリフレッシュして頂いております。無料体験会を開催しています。お気軽にご連絡ください。
また、ご家族に代わって、暮らしのお手伝いサービスをさせていただきます。ちょっとしたお手伝いから、家事や介護のお手伝いまで、お困りことがございましたら、ご相談くださいますよう宜しくお願いします。
【運営】株式会社デー・アイ

■野々市市白山町1-39 (加賀白山バス「菅原町」バス停より徒歩5分)
■TEL:076-218-7666 ■FAX:076-218-4787
■営業時間/8:45~17:45 ■定休日/日曜・祝日、8/13~15、12/30~1/3
■URL:http://nakagen.co.jp
■E-mail:soyokaze@nakagen.co.jp

福祉 詳細MAP4図 B-1

あなたの笑顔のためにお手伝いします

石川県医療在宅ケア事業団
野々市訪問看護ステーション

医療的ケアを要する方、生活リハビリを要する方、難病の方や自宅での看取りを希望される方などに対し、主治医やケアマネージャーと連絡をとりながら、安心して療養生活を送れるよう支援していきます。

■野々市市本町4-8-7 (北鉄バス「太平寺」バス停より徒歩5分)
■TEL:076-248-8707
■FAX:076-248-8750
■営業時間/8:30~17:15
■定休日/土曜・日曜・祝日、年末年始

介護・福祉 詳細MAP1図 E-3

社会福祉法人やすらぎ福祉会
特別養護老人ホーム
やすらぎホーム

■やすらぎホーム(ショートステイ、配食サービス)
■デイサービスセンターやすらぎ TEL:076-269-1977
■居宅介護支援事業所やすらぎ TEL:076-269-0859
■訪問看護ステーションあい TEL:076-269-0581
■ヘルパーステーションやすらぎ TEL:076-269-0581

■金沢市上荒屋1-39 (北鉄バス「やすらぎホーム前」バス停より徒歩1分)
■TEL:076-269-0808 ■FAX:076-269-2004
■受付時間/9:00~17:00 ■定休日/日曜・祝日、12/30~1/3
■URL:http://www.yasuragi39.com
■E-mail:yasuu@yasuragi39.com



高齢者福祉

(介護長寿課 高齢者福祉担当 227-6062 地域包括支援センター 227-6067)

ひとり暮らし高齢者・高齢者のみの世帯の登録

おおむね 65 歳以上の人で、日常生活で不安を感じたり、高齢者福祉サービスなどを必要とする人に「ひとり暮らし高齢者・高齢者のみの世帯の登録」をしていただき、民生委員の見守りや必要なサービスを提供しています。登録希望者は連絡してください。



もしもしコール事業

ひとり暮らし高齢者で希望者にももしもしコールボランティアが「お元気コール」をして、孤独感の解消を図ります。

自立支援型日常生活用具購入費助成事業★

日常生活において用具が必要と認められる、介護保険の認定を受けていない 65 歳以上の虚弱高齢者に、年 3 万円を上限に購入費の 90% を助成します。

長寿祝い品支給

市内に 6 カ月以上住民登録のある、9 月 1 日現在、88 歳の人にお祝い品を送ります。

敬老福祉金

市内に 6 カ月以上住民登録のある人

- ・ 77 歳 5,000 円
- ・ 88 歳 20,000 円
- ・ 99 歳 30,000 円
(9 月中に支給します。基準日は 9 月 1 日)
- ・ 100 歳 100,000 円
- ・ 101 歳以上 30,000 円
(誕生日の後に支給します)

ほっと安心サービス★

ひとり暮らしや高齢者のみの世帯、日中独居の要支援・要介護と認定された人、身体に障害のある人で安否確認または健康管理が必要と認められる人に、市指定の事業者が安否確認などを行います。経費のうち 300 円を市が負担します。

除雪助成事業

高齢者や障害者のみ、または母子世帯で住民税非課税の世帯に、屋根雪下ろしなどにかかる費用の 5 割を助成します。事前に問い合わせください。

外出支援サービス

要介護 1 以上の在宅の人で公共交通機関の利用が困難な人に、基本料金を助成するタクシー券を発行します。

日常生活用具の購入助成について★

ひとり暮らしまたは高齢者のみの世帯で防火などの配慮が必要な人に、電磁調理器、火災報知器、自動消火器の購入費用、また、認知症の人に、位置検索装置の購入費用と利用料を助成します。事前に問い合わせください。



紙おむつ購入助成

在宅で、要介護 1 の住民税非課税世帯の人と要介護 2 から 5 までの人を対象に、1 枚 1,000 円の紙おむつ購入助成金を 1 割の自己負担で介護度に応じた枚数を購入できます。助成券は指定店でのみ利用できます。

理美容サービス

外出が困難な要介護 2 から 5 までの在宅の人に、年 4 回まで 500 円で利用できる理容(美容)の出張サービス券を発行しています。

布団乾燥サービス

要介護 2 から 5 までの在宅の人を対象に、年 4 回(高齢者のみの世帯は年 1 回)布団の丸洗い乾燥を行います。

* 本人負担

- ・ 掛け布団 200 円
- ・ 敷布団 200 円
- ・ 毛布 100 円

自立支援型住宅リフォーム推進

要支援または要介護者で介護保険の住宅改修支給限度以上のサービスを必要とする住民税非課税世帯の人に、最高 82 万円まで上乗せして助成します。



自立支援型ショートステイ事業

介護保険を利用していない虚弱な高齢者を対象に、家族が家を留守にするときなど、年 14 日を上限に一時的に老人保健施設などでお預かりし、その費用の 9 割を助成します。

緊急通報装置のレンタル

高齢者世帯や身体障害者のみの世帯で、急病などの緊急時の対応が必要な人に装置のレンタル料を助成します。(工事費のみ本人負担)

養護老人ホーム

65 歳以上の人で身体上、環境上の理由および経済的理由により、居宅での生活が困難な方を入所させる施設です。

ひとり暮らし高齢者等生活支援事業★

住民税非課税世帯で、介護保険を利用していない虚弱高齢者にホームヘルパーによる家事援助サービスを週 1 回程度行います。(利用料 1 時間 300 円)

老人福祉センター椿荘

おおむね 60 歳以上の人で、いきがいのある生活を送っていただくための施設で、各種相談、教養の向上、レクリエーションを行っています。

★ 印は事前に職員が自宅を訪問し、必要と認められた人が対象です。



介護 詳細MAP1図 F-1

良い環境で安心と豊かな生活

有料老人ホーム 白寿の里御経塚

人権を尊重し、その人らしい暮らし。家庭的な雰囲気の中で自立した生活支援。自然とのふれあいと穏やかな心身。地域住民との交流と住み良い環境作り。尊厳のある生活の場で、穏やかに安らかな暮らしの援助とぬくもりや親しみがある共同の場での楽しいふれあいや、暖かい雰囲気作りを支援致します。
【運営】株式会社白寿

- 野々市市御経塚3-79 (JR「野々市駅」より徒歩17分)
- TEL:076-240-8800 ■FAX:076-240-6400
- 受付時間/24時間
- 定休日/年中無休

P あり

タクシー 詳細MAP1図 F-4

65歳以上は1割引のシニア割引実施中!

Being Group (有)白観交通

全車デジタル無線ナビを搭載し、スピード配車を実現しました。グループのオリジナルタクシーと共に野々市市民の皆さまにより良いサービスをご提供いたします。早朝・深夜のご予約も24時間配車受け付けいたしております。

- 野々市市二日市町8街区5
- TEL:076-268-6310 ■FAX:076-268-2216
- 営業時間/24時間営業 ■定休日/年中無休
- E-mail:oriental@being-group.jp

P あり

介護 詳細MAP4図 C-1

マナの家=生きがいを感ずる空間

マナの家 野々市

7年間走り続けてきました。たくさん失敗をしましたが、それ以上にお客さまからの温かいご支援、ご声援を頂き、ここまでやってきました。金沢市にもいくつか姉妹店が建ちましたが、その始まりは、このマナの家野々市です。マナの家はお客さまの思い描く幸せな生活を送って頂くための家です。【マナ】の名前の由来となった食事におきましては、お一人おひとりのお客さまに「美味しい!」と言って頂けるようその方に合わせた食事を提供していきます。これからも走り続けたいので、どうぞよろしく願いいたします。

- 野々市市本町1-21-2 (北陸鉄道「野々市駅」より徒歩3分)
- TEL:076-294-0550 ■FAX:076-294-0570
- 受付時間/8:30~17:30 ■定休日/年中無休
- URL:http://mananoie.com/

P あり



障害のある人への福祉サービス (福祉総務課 障害福祉担当 227-6063)

- 「身体障害者手帳」をお持ちの人
 - 「療育手帳」をお持ちの人
 - 「精神障害者保健福祉手帳」をお持ちの人は次のようなサービスが受けられます。
- *生活訓練や職業訓練のための各種支援施設への入所・通所
- *費用等の支給
- ・補聴器や車いすなど補装具にかかる費用(身体に障害のある人が対象)
 - ・特別障害者手当、障害児福祉手当、特別児童扶養手当など
- *医療費(自己負担分)の助成
- *割引や減免など
- ・JR、バス、電車、航空、タクシーなどの運賃や有料道路の割引(精神に障害のある人については、割引の対象とならないものがあります)
 - ・自動車税やNHK放送受信料の減免
 - ・所得税などの控除

心身障害者医療費助成

身体障害者手帳1～3級・市民税非課税世帯で4級の所持者、または療育手帳所持者に対して、医療保険適用分の自己負担分を助成します。

自立支援医療(更生医療)の給付

障害の状態の軽減を図り、自立した日常生活または社会生活を営むために必要な医療の給付を行います。(人工透析、心臓バイパス手術など)

自立支援医療(精神通院)の給付

精神に障害のある人の精神疾患に対する通院治療費を軽減します。

精神障害者通院医療費助成

精神障害者保健福祉手帳所持者で、自立支援医療(精神通院)の給付を受けている市民税非課税世帯の人の自己負担分の半額を助成します。

障害福祉サービス

介護や訓練などの支援が必要な場合に、市で支給決定を受けてから、希望する事業者との契約によりサービスを利用することができます。

対象者………身体、知的、精神に障害のある人
サービス内容…施設入通所、短期入所、居宅介護サービス、児童発達支援、自立訓練(機能訓練・生活訓練)、就労継続支援など

※対象者により利用できるサービスが定められています
※収入に応じて利用者負担があります

補装具費支給

身体の失われた部分や障害のある部分を補って、日常生活や働くことを容易にする用具の購入・修理についての費用を支給します。(義肢、装具、座位保持装置、補聴器、車いす、電動車いすなど)

相談支援事業

福祉サービスの利用援助、社会資源を活用するための支援、社会生活力を高めるための支援、権利擁護のための必要な援助などを行っています。

コミュニケーション支援事業

聴覚に障害のある人の社会生活におけるコミュニケーションを円滑にするため、手話通訳者または要約筆記者を派遣します。

日常生活用具給付事業

重度の障害のある人に対し、自立支援用具などの日常生活用具を給付することにより日常生活の便宜を図ります。(特殊寝台、入浴補助用具、聴覚障害者用屋内信号装置、ストマ用装具、紙おむつなど)

移動支援事業

屋外での移動に支援が必要な障害のある人の自立と社会参加のためにヘルパーを派遣します。(介護保険対象者は介護保険制度が優先されます)

地域活動支援センター事業

利用者に対し、創作的活動・生産活動の機会の提供など、社会との交流の促進などを図ります。

福祉タクシー利用料金助成事業

自動車の運転ができない身体障害者手帳1・2級、療育手帳Aおよび精神障害者保健福祉手帳1・2級所持者に対して、福祉タクシー助成券を交付します。

重度身体障害者訪問入浴サービス事業

身体に重度の障害のある人で、自宅での入浴が困難な人に対し、入浴車が訪問し、身体の清潔保持などを図ります。

日中一時支援事業

家族の就労支援および障害のある人を日常的に介護している家族の一時的な休息などのために、障害のある人に日中の活動の場を提供します。

社会参加促進事業

障害のある人の社会参加を促進するため、スポーツ、芸術活動など、社会参加を目的とした事業を実施します。



自動車運転免許取得・自動車改造費事業および介助用自動車改造費事業

身体に重度の障害のある人の社会参加促進のため、自動車運転免許の取得および福祉車両の取得費または改造費の一部を助成します。また、重度の下肢または体幹障害のため車いすを常用されている人の社会参加促進のため、介助者が運転する自動車の改造費等の一部を助成します。

自立支援型住宅リフォーム推進事業

下肢、体幹または乳幼児期以前の非進行性脳病変による運動機能(移動機能障害に限る)の障害のある人で、障害程度が1～3級の人(日常生活用具給付事業に準ずる)、または視覚に障害のある人で障害程度1・2級の人がいる世帯に対して住宅の改造費を助成します(介護保険対象者は介護保険制度が優先されます)。
※所得制限があります

障害者ふれあい入浴事業

障害のある人の健康維持と障害のない人とのふれあいを図るために、身体障害者手帳などの所持者に対し、市内の公衆浴場などを利用できる利用券を交付します。

温泉療養事業

障害のある人の身体的・精神的健康の増進と社会参加を図るため、在宅の身体障害者手帳などの所持者に対し、県内の指定温泉宿泊施設を利用する場合(宿泊を伴う場合に限る)に、その費用の一部を助成します(1年間に1回申請できます)。

心身障害者扶養共済制度(助成事業)

障害のある人を扶養している保護者が、自らの生存中に毎月掛金を納めることにより、万が一(死亡・重度障害)のことがあったとき、障害のある人に終身一定の年金が支給されます。加入条件、掛金などは問い合わせください。

特別障害者手当

著しく重度の障害のため、日常生活において常時特別の介護を必要とする在宅の障害のある人に支給されます。

米穀販売 詳細MAP3図 G-1

マイナス・イオン精米工場直売店
株式会社 米屋 能登門前米
極低温で大切に保管しています。

当社は昭和38年の創業以来、野々市の歴史とともに歩み続けております。精米技術に特化した米販売業を展開し、お客さまとともに成長して参りました。お客さまの「美味しい」という満足向上を深く追求し、お客さまのニーズに合わせたお米の提供を常に心掛けております。「玄米精米の売買(うるち米・もち米問わず)」「ご飯の美味しい炊き方」「料理に合わせたブレンド米のご提案」などお米に関することなら何でもお気軽にご相談ください。

■野々市市福荷1-88
■TEL:076-246-6000 ■FAX:076-246-6072
■営業時間/8:30～18:30 ■定休日/日曜・祝日
■URL:http://ekome.biz/
■E-mail:komeya@ekome.biz **P**あり(3台)

洋菓子店 詳細MAP6図 A-2

ケーキ/サロン・ド・テ/焼菓子
éclatant 菓子工房 エクラタン

オープンキッチンで焼かれるエクラタンのケーキは、一つひとつパティシエの手によっておいしく作られる逸品ばかりです。店内には、カフェスペースもございますのでケーキやお飲物を選んでゆったりした時間を過ごせます。贈り物用に最適な焼き菓子ギフト等、色々ご用意しております。お客さまのご希望に沿って商品を詰め替えることも可能です。デコレーションケーキのご注文も承ります。生クリームでのデコレーションケーキでしたら当日の注文も承りますので、一度お電話でも確認してみてください。

■野々市市栗田6-494
■TEL:076-220-7008
■営業時間/10:00～21:00 ■定休日/水曜
■URL:http://www.eclatant.biz/
■E-mail:takamura.naoki@ivory.plala.or.jp **P**あり

一般公衆浴場(銭湯) 詳細MAP1図 G-2

あなたの身近に。FU~
御経塚の湯

野々市市民の皆さま、こんにちは!「ぼかぼか御経塚の湯」は野々市市唯一の銭湯です。当店ではポイント2倍dayや何これ!?イベント、シルバーの日など、毎日様々なイベントを行っています。銭湯は、はるか昔の鎌倉時代からみられる文化と歴史ある場所です。体を温めて、見知らぬ人とおしゃべりして、ほっこりしませんか?ずっとあなたの身近に「ぼかぼか御経塚の湯」がお待ちしております。

■野々市市御経塚4-38
■TEL:076-240-4126 ■FAX:076-287-0230
■営業時間/6:00～27:00(深夜3時まで) ■定休日/年中無休(メンテナンス等により休日を頂く場合がございます。)
■URL:http://www.you-yu.jp
■E-mail:1010-okyouzukanoyu@you-yu.jp **P**あり(40台)



障害児福祉手当

重度の障害のため、日常生活において常時介護を必要とする在宅の障害のある子どもに支給されます。

特別児童扶養手当

※ P14 参照

身体障害者相談員事業

身体に障害のある人の更生援護の相談に応じ、必要な指導を行うとともに、地域活動の推進や援護思想の普及などを行います。

知的障害者相談員事業

知的障害のある人の更生援護に関し、本人またはその保護者からの相談に応じ、必要な指導・助言を行うとともに、知的障害のある人の援護思想の普及を行います。

除雪助成事業

※ P28 参照

経済的に困りの人への援助 (福祉総務課 地域福祉担当 227-6061 社会福祉協議会 246-0112)

生活保護

生活に困窮している人に一定の基準によって最低限度の生活を保障し、自立を援助します。

生活福祉資金貸付制度

収入の少ない世帯や身体障害者手帳などの交付を受けた人がいる世帯に対して、資金の貸付と必要な援助指導を行うことによって、自立し、安定した生活を確保することを目的としています。貸付条件がありますので、詳しくは社会福祉協議会にお問い合わせください。

民生委員・児童委員

市の行う福祉事業に協力して、高齢者世帯や生活に困っている人、からだの不自由な人、児童の保護者などからの相談に応じる民間の奉仕者で、厚生労働大臣から委嘱されています。困ったときは、地域の民生委員・児童委員にお気軽に相談ください。

社会福祉協議会

地域福祉の推進を図ることを目的とした社会福祉法人です。地域住民やボランティア、社会福祉関係者などの協力のもと地域福祉の課題の解決を通してだれもが安心して暮らすことのできるまちづくりを目指しています。

成年後見制度

心身の障害などにより判断能力が不十分な人が日常生活を営むうえで不利益を被らないように権利や財産を守り、支援する制度です。家庭裁判所により法的に権限が与えられた代理人が本人に代わって財産管理や契約を行います。



建築・修理・リフォーム 詳細MAP4図 A-4

一心のつながりを大切にー

住まいの株式会社 **我が家**

地元で家を建て続けてきた知識を元に、お客さまのご予算・条件に合わせた住まいづくりをサポートさせていただきます。住まいについて、小さなことから大きなことまで何でもご相談ください。

■野々市市下林4-565-1
 ■TEL:076-248-4316 ■FAX:076-294-5311
 ■営業時間/9:00~17:30 ■定休日/日曜・祝日
 ■URL:http://www.sumainowagaya.co.jp
 ■E-mail:toshio@sumainowagaya.co.jp

リフォーム 詳細MAP5図 E-2

住まいのことなら **株式会社いいいほーむ**

住まいのことなら、なんでも屋さんです。おうち全体のリフォームからオール電化やトイレ等の部分的なリフォーム、その他エクステリア工事、残物処理や空き家・空き土地の維持管理等。こんな事でも頼めるかしら?どうぞ聞いてください。見積もり無料!

■野々市市末松1-37-1
 ■TEL:076-216-8812 ■FAX:076-216-8818
 ■営業時間/8:00~18:30 ■定休日/日曜・祝日
 ■URL:http://www4.ocn.ne.jp/~eazyhome/

P あり(8台)

ごみの分け方・出し方 (環境安全課 環境衛生担当 227-6052)

■ごみの分け方・出し方

一般ごみ・燃えないごみ・燃える粗大ごみ・資源などの収集日程と分別方法をまとめたパンフレット「家庭ごみ収集日と分け方」を毎年配布しています。
 ・収集場所は、町内会または環境安全課にお問い合わせください。

決められた分別方法と
収集の日・時間・場所を
守ってください。

■ごみの分別 (詳しくは、パンフレットをご覧ください)

区分	分別の種類	回数	出す時間	注意事項
家庭ごみ	一般ごみ	週2回	朝7:00まで	・半透明または透明のごみ袋を使用してください。 ・燃えないごみを混ぜないでください。
	燃えないごみ	月1回	朝7:30まで	・取りはずせる「燃える部分」ははずしてください。 ・スプレー缶、ライター、刃物類の出し方は「家庭ごみ収集日と分け方」をご覧ください。
	燃える粗大ごみ			・取りはずせる「燃えない部分」ははずしてください。 ・大きなものは小さく壊してください。
資源	あきかん あきびん	月1回	朝7:30まで	・軽く中を水洗いしてください。 ・スプレー缶は燃えないごみへ出してください。 ・あきびんは、無色透明、茶色、その他の色に分けてください。 ・割れたびんなどは燃えないごみへ出してください。 ・ペットボトルはキャップとラベルをはずし、つぶしてください。
	ペットボトル			・中身を残さずよく洗ってください。 ・半透明または透明のごみ袋を使用してください。
	容器包装プラスチック	月2回		・子ども会など地域の集団回収またはエコステーションへ出してください。 ・新聞、雑誌・チラシ、段ボールを分けて、それぞれ紙ひもでまとめてください。
	古紙	・牛乳パックは中を水洗いし、切り開いて紙ひもでまとめてください。 ・中央・富奥・郷・押野公民館、女性センター、保健センター(牛乳パックのみ)へ開館時間中に持参ください。エコステーション(市役所東側)でも回収しています。		
市で収集しないごみ	牛乳パック	月2回	朝7:30まで	・子ども会など地域の集団回収またはエコステーションへ出してください。 ・新聞、雑誌・チラシ、段ボールを分けて、それぞれ紙ひもでまとめてください。
	古着・布類			・牛乳パックは中を水洗いし、切り開いて紙ひもでまとめてください。 ・中央・富奥・郷・押野公民館、女性センター、保健センター(牛乳パックのみ)へ開館時間中に持参ください。エコステーション(市役所東側)でも回収しています。
	冷蔵庫・冷凍庫・テレビ・エアコン・洗濯機・衣類乾燥機・パソコン			処分方法は「家庭ごみ収集日と分け方」をご覧ください。
	事業所から出るごみ			各事業所で収集業者に処理依頼するなどにより処分してください。
	バイク・タイヤ・バッテリー・レンガ・ペンキ・農薬・消火器・注射針・土砂・石など			販売店などにお問い合わせください。

あなたの暮らしの「困った」を解決します。専門スタッフがすぐに対応します。ゴミの処理、リサイクル、水まわりのトラブルなどでお困りの方は、是非ご相談下さい。

人が好き、自然が好き。
株式会社 **トスマク・アイ**

ごみと水まわりでお困りなら **TEL 076-276-0636**
リサイクルのことなら **TEL 076-277-4980**

本社 千924-0032 石川県白山市村井町330番地 TEL 076-276-0636 FAX 076-275-4787
 松任リサイクル工場 千924-0066 石川県白山市上小川町800番地1 TEL 076-277-4980 FAX 076-277-4981

<http://www.tosmac.jp/>

■エコステーション(資源の自己搬入・無料)

市役所東側にあります。年末年始を除き終日収集しています。

分別の種類と出し方	あきかん	軽く中を水洗いし、アルミ缶とスチール缶に分けてください。
	あきびん	軽く中を水洗いし、無色透明、茶色、その他の色に分けてください。
	ペットボトル	軽く中を水洗いし、キャップとラベルをはずし、つぶしてください。
	古紙類	新聞、雑誌・チラシ、段ボールに分け、それぞれ紙ひもでまとめてください。
	牛乳パック	中を水洗いし、切り開いて乾かしてから、紙ひもでまとめてください。
	古着・布類	洗濯し、ひもなどでまとめてください。

※注意！容器包装プラスチックは回収しません

勤労者支援

■各種資金融資制度

(問い合わせ：北陸労働金庫金沢南支店 243-8311)

労働者生活資金融資制度

市内に居住している勤労者の生活の安定を図るため、生活や住宅に必要な資金を融資します。

勤労者小口資金融資制度

市内に1年以上居住し、同一事業所に1年以上雇用されている人に、生活に必要な資金を融資します。

勤労者育児・介護休業生活資金融資制度

市内に居住している勤労者で、育児・介護休業を取得し休業期間終了後復職することが確実な人に、安心して育児または介護に専念してもらうために、低利で生活資金を融資します。

■各種補助金制度

(問い合わせ：産業振興課 227-6082)

勤労者自己住宅資金利子補給制度

市内において住宅を建築・購入した資金を、金融機関から融資を受けた場合、利子の一部を補給します。

中高年齢者の能力開発と雇用促進

市内に居住している中高年齢者(45歳以上)の人で、県内職業訓練施設で技能を習得された人に、奨励金を交付します。

障害者の雇用促進

市内に居住している障害者の人を新たに雇い入れ、または職場復帰した障害者を引き続き雇用する事業主の人に、奨励金を交付します。

若年者の雇用促進

国が実施しているトライアル雇用事業を活用し、若年者を引き続き常用雇用した事業主に奨励金を交付します。

■シルバー人材センターのご案内

健康で働く意欲のあるおむね60歳以上の市民を会員とした団体で、働くことで社会参加し、生きがいと追加的収入を得ることを目的としています。

市シルバー人材センター ☎ 294-8303

■就業者相談

・就業相談(求人、求職、雇用保険)

ハローワーク白山 ☎ 275-8533

ヤングハローワーク金沢 ☎ 261-9453

ジョブカフェ石川 ☎ 235-4513

・労働相談・紹介

石川労働局企画室 ☎ 265-4432

石川県職業能力開発プラザ ☎ 261-1400

犬を飼うときの注意事項 (環境安全課 環境衛生担当 227-6052)

■犬の登録・狂犬病予防注射

- ・犬を飼うときは、必ず「犬の登録」をしてください。(手数料、印鑑が必要)
- ・毎年1回、必ず狂犬病予防注射を受けさせてください。
- ・住所や飼い主が変わった場合や、飼い犬が死亡した場合は届け出てください。

■犬、ペットが死亡したとき

白山郷斎場(白山市)で火葬できます(手数料が必要)。環境安全課に申請してください(印鑑が必要)。

■犬を飼うときのマナー

- ・犬には、吠える、かみつく習性があることを忘れないでください。
- ・付近の人が怖がったり、かまれたりすることがありますので放し飼いをしてはいけません。
- ・また、散歩の途中や公園で引き綱をはずしてはいけません。
- ・犬のふんは、飼い主が回収し、処分しなければなりません。
- ・散歩には、必ず引き綱、ナイロン袋、シャベル、手袋などを携行してください。

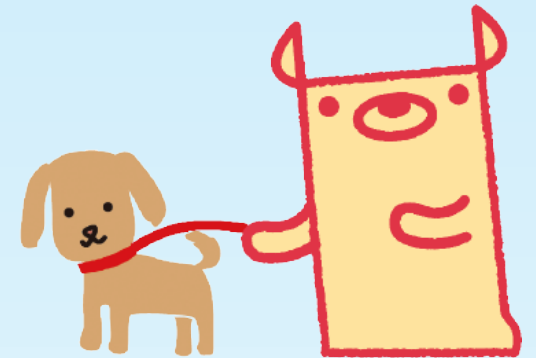

上下水道の使用 (企業管理課 企業管理担当 227-6102)

上下水道の開始や休止および使用者の変更をするときは手続きが必要です。転居、転入など住民票などの異動手続きとは別に、必ず手続きをしてください。

■水道を使い始めるとき

- ・アパートや借家へ入居する場合、水道を使用する3日前までに申し込みしてください。(電話でも受け付けします)
- ※水が出る場合でも必ず連絡ください。
- ・水道メーターが取り外されている場合、水道の使用開始届を提出してください。

■水道の使用をやめるとき

- ・引越しの予定日が決まりましたら、3日前までに連絡ください。(電話でも受け付けします)
- ※連絡がない場合、いつまでも料金がかかります。引越し後に連絡をする場合は、連絡を受けた日を転居日として取り扱うこととなりますので、届け忘れのないようお願いします。

■家の売買など所有者が変更になるとき

土地や建物の所有者が変わる場合は給水装置の所有者変更届が必要です。



市上下水道キャラクター「うおっ太くん」

■水道を長期間使用しないとき(休止)

水道を使用しない場合でも基本料金がかかります。長い間使用しない場合は水道を止めることができますので、3,600円の手数料を添えて給水装置の使用休止届を提出してください。以降の基本料金がかからなくなります。

ペットサロン・ホテル・子犬販売 詳細MAP1図 F-4

大切なワンちゃんをいつもキレイに!

おしゃれトリミング Ribbon

アットホームで楽しいトリミングサロン「リボン」。同店ではマイクロバブルを導入。毛穴の奥の汚れや老廃物を根こそぎ落とすので臭いもスッキリ&フワッフワの仕上がりがまた、ティーカップブードル、タイニーブードルのとっても可愛い赤ちゃんも生まれています♪「トイプードルのお城」で検索。
動物取扱業届出済：第306A015号(販売) 第307B36号(保管) 登録H24年3月8日 有効期限H29年3月7日
動物取扱責任者：山城美香 (JKC認定犬舎、JKC公認トリマー)

■野々市市長池216
■TEL:076-294-5554
■営業時間/10:00~18:00 ■定休日/火曜
■URL:http://primo.kitemi.net/ Pあり

建築・修理・リフォーム 詳細MAP3図 G-3

外溝・建築・公共工事をこなすプロ集団です アップワーク株式会社

強力防腐木フェンス「ヴェスバ」販売施工から公共向け安全施設・外溝・エクステリア・造園・ガーデニング・家屋修繕リフォーム工事まで私たちはお客さまの満足度ベストを目指します。
また環境に配慮した製品の提案販売・施工を推進し、温暖化抑制などに積極的に取り組んでいます。

■野々市市川46-1(本社) 野々市市下林4-534-202(事務営業所)
■TEL:076-248-7431 ■FAX:076-248-7486
■営業時間/8:00~19:00 ■定休日/年中無休
■URL:http://vestkoubou2727.blogdehp.ne.jp
■E-mail:upwork_iwamoto@yahoo.co.jp Pあり

電気・ガス・水道 詳細MAP6図 A-4

水と空気のトータルライフをクリエイトする みなみ設備工業(株)

個人住宅から一般ビルディングにおける設備工事の設計・施工を通じ、お客様の快適で豊かな生活環境づくりに貢献し、また、水道・下水道・ガス設備工事を通じて、地域のみなさまの大切なライフラインのサポートに貢献することを目指しております。

■野々市市上林5-33
■TEL:076-248-3730 ■FAX:076-248-3356
■営業時間/8:00~17:00 ■定休日/日曜・祝日
■URL:http://www.minamisetsubi.co.jp/
■E-mail:info@minamisetsubi.co.jp

燃料・住宅設備・給排水工事 詳細MAP1図 F-1

豊かな明日を支える— 大智株式会社

わたしたち「大智」は、プロパンガス(LPG)を中心に、石油燃料及び住宅設備機器を販売する燃料総合会社です。
「お客様第一主義」を合言葉に石川県内を中心としたプロパンガスの暮らしに関する提案を行っています。ガス事業や水廻りはもちろん、リフォームまで、暮らしを豊かにするサービスを幅広く展開しています。また、都市ガス工事、機器を販売する金沢市企業局指定の「ガスサービスショップ」の運営をしています。

■野々市市御経塚3-65
■TEL:076-249-9477 ■FAX:076-249-8567 ■営業時間/8:30~17:00
■定休日/日曜・祝日、年末年始(12/31~1/4)、お盆(8/14~8/16)
■URL:http://www.daichi-gas.co.jp/
■E-mail:daiti@mtj.biglobe.ne.jp Pあり



※メールアドレスの@のあとはcity.nonoichi.lg.jpとなり、全部署共通

市税 (税務課 住民税担当 227-6036 / 資産税担当 227-6037 / 納税担当 227-6041)**個人市・県民税(住民税)****■納税者**

毎年1月1日現在、市内に住んでいて、一定以上の所得がある人に、均等割と所得割が課税されます。

■申告について

1月1日現在、市内に住所のある人は3月15日までに前年中の所得を申告してください。ただし、次の人は申告の必要はありません。

- ・税務署へ前年分の所得税の確定申告書を提出した人
- ・前年中の所得が給与所得のみで勤務先で年末調整を受けた人
- ・公的年金の収入金額が400万円以下でその他の所得や追加の控除がない人

法人市民税

市内に事務所・事業所もしくは寮などを有する法人に対して課税されます。

固定資産税

毎年1月1日現在、市内に土地・家屋・償却資産を所有している人に対して課税されます。

都市計画税

毎年1月1日現在、市内の市街化区域に土地・家屋を所有している人に対して課税されます。

軽自動車税

毎年4月1日現在、軽自動車やバイク、小型特殊自動車などを所有している人に対して課税されます。

■軽自動車の届け出

軽自動車などを新たに取得した場合は15日以内に登録を、廃車の場合は所有しなくなった日から30日以内に届け出をしなければなりません。また、譲渡・転出などの異動が生じた場合も届け出が必要です。

取り扱う証明書

資産・所得・課税・納税についての証明書

固定資産税台帳の縦覧

所有する固定資産について、原則毎年4月1日から納税通知書の最初の納期限の日までの間、税務課窓口で土地価格等縦覧帳簿および家屋価格等縦覧帳簿を確認することができます。

納税には便利な口座振替を**■利用できる市税**

市県民税、固定資産税・都市計画税、軽自動車税、国民健康保険税

■利用できる金融機関

市指定の金融機関およびゆうちょ銀行(郵便局)

※納期限日に振替できなかった場合は、翌月中旬に再振替をします

国税・県税のご相談は**■国税**

(所得税、法人税、相続税など)

松任税務署 ☎ 276-2345

■県税

(事業税、不動産取得税、自動車税など)

金沢県税事務所 ☎ 263-8831



税務・法務 詳細MAP1図 F-2

税務・経営サポートグループ
税務・経営の身近な相談役
株式会社アーマス

◆アーマスビル内
本田英夫税理士事務所
広瀬喜一税理士事務所
ふなもと法務総合事務所
高尾社会保険労務士事務所

◆提携先
竹澤謙造税理士事務所
上田耕蔵行政書士事務所

無料相談会実施中
毎月第2土曜日
9:00~16:00
TEL:076-218-5506
(要予約)

■野々市市御経塚3-37 (モリワンワールド横)
■TEL:076-218-5506 ■FAX:076-218-5507
■営業時間/8:30~17:30 ■定休日/土曜・日曜・祝日
■URL:http://www.myfavorite.bz/arms/
■E-mail:honda-ao@tkcnf.or.jp

P あり

担当部署	問い合わせ内容	電話番号	メールアドレス
秘書課	秘書、市長会、庁議 人事、給与、組織機構、研修、福利厚生、互助会、職員提案	227-6021 227-6022	hisho@
総務課	議案、国際交流、選挙・選挙管理委員会、表彰、統計、自衛官 文書管理、条例などの審査、情報公開、個人情報保護、固定資産評価審査委員会、告示、官報、行政不服申立、訴訟 庁舎管理、資産管理、日直、車両、寄付	227-6026 227-6027 227-6057	soumu@
企画課 (地域振興室)	総合計画、行政改革、広域行政、大学連携、行政評価、地域情報化、行政情報化 交通運輸、コミュニティバス、新幹線 地域資源の発掘と活用、地域特産品の開発	227-6028 227-6118 227-6160	kikaku@ chiiki@
財政課	財政計画・運営、予算編成・執行管理、基金管理 入札の執行・契約、土地開発公社	227-6031 227-6032	zaisei@
市民協働課	まちづくり基本条例、町内会、NPO、ボランティア、人権、行政相談、男女共同参画 情報の発信、広報紙・市勢要覧の発行、ホームページの運営、広聴活動、パブリックコメント 市民相談、行政相談、公益通報	227-6029 227-6056 227-6040	kyoudou@
市民課	戸籍、住民登録、印鑑登録、外国人登録、住宅表示、埋火葬、臨時運行	227-6046	shimin@
環境安全課	生活環境の保全、公害防止、一般廃棄物、資源リサイクル、動物保護、地下水規制、墓地、自然保護 交通安全、防犯、消防、防災、生活安全審議会	227-6052 227-6051	anzen@
税務課	個人市県民税、法人市民税、市たばこ税、所得証明、課税証明 土地・家屋等の評価、固定資産税、都市計画税、軽自動車税、資産証明 市税の収納、個人県民税の収納、納税証明、納税組合	227-6036 227-6037 227-6041	zeimu@
福祉総務課 (福祉事務所)	民生児童委員、戦没者遺族などの援護、日赤関係、社会福祉協議会、成年後見 障害者手帳、障害者福祉、自立支援給付、地域生活支援、難病患者 生活保護、各種相談	227-6061 227-6063 227-6064	fukushi@
介護長寿課 (地域包括支援センター)	介護保険の資格・保険料、介護認定・給付、介護保険サービス 高齢者福祉、老人福祉センター 介護予防、高齢者などの相談・支援、いきがいセンター、高齢者虐待の相談	227-6066 227-6062 227-6067	kaigo@
保険年金課	国民健康保険、後期高齢者医療制度 国民年金	227-6071 227-6072	hoken@
子育てあんしん課 (母子自立支援)	保育園、保育指導、子育て支援センター 児童福祉、こども医療費、子ども手当・児童扶養手当、ひとり親家庭の福祉子育て支援、放課後児童クラブ、児童館 母子の自立支援に関する相談	227-6076 227-6077 227-6011	kosodate@
健康推進課	予防接種、住民健診、感染症予防、健康栄養相談、健康づくり推進	248-3511	kenkou@
産業振興課	農業振興、農業委員会、農業災害、土地改良、有害動物、地籍調査 商工業振興、企業立地、商工業の制度融資、観光、労働者福祉・雇用、計量	227-6081 227-6082	sangyou@
建設課	市道・河川の占有許可・維持管理、雨水調整池・水防計画、除雪計画、土木災害	227-6086	kensetu@
建築住宅課	建築確認、特定行政庁 営繕、公営住宅、開発許可	227-6136 227-6087	kenchiku@
都市計画課	都市計画、土地区画整理事業、地区計画、景観 都市計画街路、都市公園・緑地、緑化計画・推進	227-6091 227-6092	toshikeikaku@
企業管理課	上下水道料金、上下水道の開始・休止・名義変更、下水道事業受益者負担金	227-6102	kigyuu@
上下水道課	下水道事業計画・建設工事・維持管理 水道工事・水道の水質、水道管の埋没管理、給水装置工事申請	227-6096 227-6106	jougesui@
教育総務課	教育委員会庶務、就学援助、幼稚園就園奨励費、教育行政に関する相談、学校給食	227-6113 227-6114	kyouiku_soumu@
学校教育課	市立学校施設の維持管理・整備 入学・転学、特別支援教育・就学指導、教育相談	227-6162	gakkou@
生涯学習課	生涯学習、社会教育、女性教育、社会教育委員、生涯学習ボランティア、公民館、女性センター 青少年活動、健全育成、家庭教育、青少年関係団体、少年育成センター、青少年センター 図書館	227-6117 248-8099 227-6121	shougai@
文化振興課	芸術文化の振興 文化財の調査・保護、文化財の指定・維持管理、史跡の保存・整備	227-6122	bunka@
スポーツ振興課	スポーツ活動の推進、スポーツ団体の育成、体育指導委員、体育施設	227-6126	sports@
会計課	市税・市の使用料などの納付、決算の調製	227-6131	kaikei@
議会事務局	市議会、市議会議員、会議記録の調製保管、会議の傍聴	227-6141	gikai@
監査委員事務局	監査委員、事務事業の監査・出納検査、住民監査請求、公平委員会	227-6146	kansa@

保険代理店 詳細MAP4図 C-1

保険クリニック
PROCEED プロシード

2004年12月スポーツクラブV10ののいち店のオープンとともに、来店型の保険クリニックとして社名も改めスタートしました。信頼できる代理店がお客さまの声を真剣に受け止めて、いつまでも安心していただけるサービスを提供します。

■野々市市横宮町67-1 ヴィテンののいち2F
■TEL:076-246-6070 ■FAX:076-246-6020
■営業時間/9:30~17:00
■定休日/土曜・日曜・祝日
■E-mail:goto510@aqua.ocn.ne.jp

P あり

建築 詳細MAP6図 B-1

水まわりのショールーム
宮向建築株式会社

新築からリフォームまで
総合建設業・注文住宅設計施工
石川県知事許可(般-22)第6876号

■野々市市栗田3-61
■TEL:076-246-5248
■FAX:076-246-5379

P あり



医療機関名	住所	電話番号 (076)	地図座標	広告掲載ページ
浅井小児科医院	本町 5-2-18	248-3311	④ A-2	P.39
荒木耳鼻咽喉科クリニック	稲荷 2-250-1	294-1133	③ G-1	
池田病院	新庄 2-10	248-7222	⑥ A-5	P.2
大倉外科医院	本町 3-7-12	248-3263	④ B-1	P.39
小野木医院	本町 2-18-2	248-0238	④ D-2	P.39
のいち白山醫院	太平寺 4-45	248-2151	④ A-1	P.50
金沢工業大学扇が丘診療所	扇が丘 7-1	246-1393	④ E-2	
かわきた整形外科醫院	横宮町 67-1	246-0108	④ C-1	P.38
喜多内科医院	横宮町 7-20	248-0020	④ C-1	
熊谷クリニック	三納 2-154	246-6800	④ A-4	
こじまクリニック	堀内 4-80	246-4455	③ G-2	P.2 P.48
金沢脳神経外科病院	郷町 262-2	246-5600	③ D-3	P.2
清水こどもクリニック	上林 4-509	227-0055	⑥ A-3	
社会福祉法人ときわ病院	中林 4-123	248-5221	③ F-5	
野々市産婦人科医院	本町 2-18-22	248-5315	④ C-2	
だいもん内科・腎透析クリニック	押野 1-400	294-0066	② C-4	
高田内科クリニック	扇が丘 10-10	246-3630	④ E-2	P.39
金沢南クリニック	蓮花寺町 1-1	227-5122	③ E-2	P.2
つじ川内科クリニック	位川 251	294-2221	④ A-3	P.2
とみたクリニック	粟田 3-55	246-7070	⑥ B-1	P.54
とりい皮膚科クリニック	白山町 6-9	294-7880	④ B-2	P.39 P.50
中村小児科医院	押野 6-179	294-3338	② C-3	
深江レディースクリニック	郷町 260	294-3336	③ D-3	
船木病院	太平寺 4-71	248-6686	④ A-2	P.2 P.39
ふるさわ内科クリニック	押野 2-54	294-6655	② B-4	
ほりかわクリニック	御経塚 2-270	240-0600	① F-3	P.38
森明弘クリニック	横宮町 67-1	294-5611	④ C-1	
金沢南ケアセンター	蓮花寺町 1-1	294-3737	③ E-2	P.2
やまむら眼科医院	新庄 5-106	246-0022	⑥ A-3	
山本クリニック	新庄 1-273	246-1661	⑥ B-4	P.39
ゆあさクリニック	御経塚 2-272	269-8866	① F-3	
吉光内科医院	田尻町 2	248-7788	③ F-1	P.48
吉村眼科医院	本町 2-16-4	246-2211	④ C-2	
押野医院	押野 6-160	246-1411	② C-3	P.39
わかばやし眼科クリニック	太平寺 3-160	294-0707	④ A-1	
渡辺耳鼻咽喉科医院	本町 4-9-12	246-3331	④ B-1	
御経塚クリニック	御経塚 1-450	246-2311	① F-4	
はしもと内科クリニック	上林 4-651-1	227-3080	⑥ A-3	
やまかわ内科クリニック	藤平田 1-472	246-6650	④ A-5	
やまぎしレディースクリニック	藤平田 1-256-1	287-6066	④ A-4	
山口脳神経クリニック	押野 6-3	246-8282	② C-3	
野々市こころのクリニック	二日市 1-50	248-2122	① F-4	
よこみやクリニック	横宮町 86-2	248-0086	④ C-1	

医療 詳細MAP4図 A-2

野々市小学校ヨコ

浅井小児科医院

診療時間 月 火 水 木 金 土 日 祝

9:00~12:00	●	●	●	●	●	-	-
13:00~18:00	●	●	●	●	●	-	-
13:00~16:00	-	-	-	-	●	-	-

【診療科目】
小児科

院長 浅井恭一

※(休診日)日曜・祝日

■野々市市本町5-2-18
■TEL:076-248-3311

P あり

医療 詳細MAP4図 B-1

大倉外科医院

診療時間 月 火 水 木 金 土 日 祝

9:00~12:00	●	●	●	●	●	-	-
14:00~18:00	●	●	●	●	-	-	-

【診療科目】
消化器外科・外科・整形外科・脳神経外科・肛門外科・リハビリテーション科

休診日/日曜・祝日、土曜午後

■野々市市本町3-7-12
■TEL:076-248-3263

P あり

医療 詳細MAP6図 B-4

患者さまに優しい治療を!!

山本クリニック

診療時間 月 火 水 木 金 土 日 祝

9:00~12:30	●	●	●	●	●	-	-
13:30~15:00	-	-	-	-	●	-	-
14:00~18:00	●	●	●	●	-	-	-

【診療科目】
内科・外科・整形外科・消化器内科

※山本歯科クリニックも併設しております。

※休診日:木曜午後、日曜・祝日

■野々市市新庄1-273
■TEL:076-246-1661
■URL:http://www.yama-clinic.jp

P あり

医療 詳細MAP4図 D-2

8:00より診療しております

小野木医院

診療時間 月 火 水 木 金 土 日 祝

8:00~12:00	●	●	●	●	●	-	-
14:00~18:00	●	●	●	●	-	-	-

【診療科目】
内科・小児科

休診日/土曜午後、日曜・祝日

■野々市市本町2-18-2
■TEL:076-248-0238

P あり

医療 詳細MAP2図 C-3

医療法人社団 押野新生会

押野医院

診療時間 月 火 水 木 金 土 日 祝

9:00~18:00	●	●	●	●	●	-	-
9:00~12:00	-	-	●	-	-	-	-
9:00~15:00	-	-	-	-	●	-	-

【診療科目】
内科・呼吸器内科・消化器内科・循環器内科・神経内科

※ヘリカルCTあり。
休診日:日曜・祝日

■野々市市押野6-160
■TEL:076-246-1411 ■FAX:076-246-3280

P あり

医療 詳細MAP4図 A-2

医療法人社団

船木病院

院長 船木健一郎

診療時間 月 火 水 木 金 土 日 祝

9:00~12:30	●	●	●	●	▲	-	-
14:00~18:00	●	●	●	●	▲	-	-

【診療科目】
外科・内科・胃腸内科・胃腸外科・肛門外科

☆労災保険指定病院
訪問看護、健診、人間ドック(随時)
※▲土曜9時~12時、13時~15時
※急患の方は、休日・時間外も受け付けます。

■野々市市太平寺4-71 (北鉄バス「太平寺」バス停より徒歩3分)
■TEL:076-248-6686

P あり

整形外科・リウマチ科・リハビリテーション科

かわきた整形外科醫院

日本整形外科学会認定 整形外科専門医 院長 川北 剛(かわきた こう)

受付時間 月 火 水 木 金 土 日 祝

8:30~12:00	○	○	○	○	○	13:00まで	休診
14:30~18:00	○	○	○	休診	休診	休診	休診

かわきた整形 検索

詳細MAP4図 C-1

〒921-8817 野々市市横宮町67-1 ヴィテンののいち1F

TEL 076-246-0108

医療 詳細MAP1図 F-3

ほりかわクリニック

診療時間 月 火 水 木 金 土 日 祝

9:00~12:00	●	●	●	●	▲	-	-
14:00~18:00	●	●	●	●	-	-	-

【診療科目】
眼科・耳鼻咽喉科・アレルギー科

休診日:日曜・祝日

※▲9:00~14:00

■野々市市御経塚2-270
■TEL:076-240-0600

P あり(12台)

医療 詳細MAP4図 E-2

扇が丘(金沢工大横)

高田内科クリニック

院長 高田宗之

診療時間 月 火 水 木 金 土 日 祝

8:45~12:00	●	●	●	●	●	-	-
13:45~18:00	●	●	●	●	-	-	-
9:00~13:00	-	-	-	-	●	-	-

【診療科目】
内科

(健康診断・検診・生活習慣病に関する健康相談も行ってまいります)
休診日/日曜・祝日、木曜・土曜午後

■野々市市扇が丘10-10
■TEL:076-294-3630
■FAX:076-246-3647

P あり

医療 詳細MAP4図 B-2

医療法人社団 鳥居靖真会

とりい皮膚科クリニック

診療時間 月 火 水 木 金 土 日 祝

9:00~12:00	●	●	●	●	●	-	-
14:30~18:00	●	●	●	●	▲	-	-

【診療科目】
皮膚科

頭皮や毛髪についてのお悩みや、爪に関する異常症状、またニキビやニキビ跡でお悩みの方もまずはご相談ください。

※▲土曜は16:00までの診療です。

■野々市市白山町6-9
■TEL:076-294-7880 ■FAX:076-294-7891
■URL:http://www.toriiclinic.com

P あり

■歯科医師会一覧

名称	住所	電話番号 (076)	地図座標	広告掲載ページ
あらもと歯科医院	扇が丘 10-29	248-6572	④ A-2	
牛村歯科医院	稲荷 2-51	248-2311	③ G-1	
江尻歯科医院	稲荷 4-149	294-1119	① G-5	
扇が丘歯科医院	扇が丘 19-36	248-0418	④ D-3	
かわはら歯科医院	藤平田 1-466	227-0303	④ A-5	
北川歯科クリニック	菅原町 14-17	248-6691	④ C-3	
ぎゃくし歯科医院	新庄 6-408	294-8841	⑥ A-2	
こばやし歯科	堀内 5-195	246-4607	③ F-1	
にしぐち歯科医院	若松町 22-15	294-3456	④ B-1	
ののいち歯科クリニック	本町 3-9-12	248-3500	④ C-1	
はせがわ歯科・矯正歯科	押越 1-502	246-8855	② B-5	
平田歯科医院	本町 6-22-4	248-3788	④ A-1	
ふじた歯科クリニック	下林 4-565-2	294-8484	④ A-4	
ヴィ歯科医院	三日市町 47 街区 1	248-1186	① F-5	P.40
真館歯科医院	御経塚 5-51	246-4273	① G-3	
松原歯科医院	粟田 5-351	246-7713	⑥ A-1	
むらた歯科	新庄 3-131-1	248-9876	⑥ B-3	
矢原歯科医院	本町 5-2-15	246-5960	④ A-2	
山本歯科クリニック	新庄 1-274	248-4100	⑥ B-4	

■薬剤師会一覧

名称	住所	電話番号 (076)	地図座標	広告掲載ページ
扇が丘薬局	扇が丘 8-18	248-9485	④ E-2	
御経塚コメヤ薬局	御経塚 3-128	269-3000	① F-2	
イオン薬局 御経塚店	御経塚 2-91	269-8933	① F-2・3	
御経塚みらい薬局	御経塚 2-271	240-7100	① F-3	
押野あおぞら薬局	押野 6-174	294-3953	② C-3	
上林あおば薬局	上林 4-650	248-7131	⑥ A-3	
キリン堂 押野薬局	押野 6-62	294-8806	② C-3	
クスリのアオキ 扇が丘薬局	扇が丘 34-6	246-2273	④ D-3	
クスリのアオキ 押越薬局	若松町 637	227-0678	② B-5	
サンライتناかよし薬局 野々市店	上林 4-510	225-3376	⑥ A-3	
イオン薬局 野々市南店	上林 4-747	246-8120	⑤ G-4・⑥ A-4	
新庄まつだ薬局	新庄 2-15-2	246-2181	⑥ A-5	P.54
太平寺らいふ薬局	太平寺 4-48	294-3388	④ A-1	
シメノ野々市薬局	藤平田 1-471	294-0771	④ A-5	
中森全快堂 新庄薬局	新庄 5-103	227-0739	⑥ A-3	P.54
中森全快堂 白山町薬局	白山町 6-7	294-6144	④ B-2	
野々市三納コメヤ薬局	三納 2-155	294-1311	④ A-4	
ピスコとくもと薬局	徳用町 40-3	287-0215	③ D-1	
横宮町あおば薬局	横宮町 67-1	246-8217	④ C-1	
てまり野々市薬局	堀内 4-80-3	255-7575	③ G-2	

詳細MAP1図 F-5

お気軽にご相談ください。

ヴィ歯科医院

診療時間

月	火	水	木	金	土	日	祝
●	●	●	●	●	●	●	●
●	●	●	●	●	●	●	●

※▲14:30~17:00

【診療科目】
 歯科・小児歯科・歯科口腔外科

休診日：木曜・日曜・祝日

※予約優先制

■野々市市三日市町47街区1
 ■TEL:076-248-1186
 ■URL:http://www.v-dentalclinic.com

P あり(10台)

野々市銀行協会

福井銀行 野々市支店
 野々市市横宮町5-1 TEL **248-4221**

北陸銀行 野々市支店
 野々市市本町2-290 TEL **246-2911**

北陸銀行 金沢西インター支店
 野々市市御経塚4-84 TEL **240-7000**

北國銀行 粟田支店
 野々市市粟田1-138 TEL **246-6877**

北國銀行 野々市支店
 野々市市横宮町19-1 TEL **248-1488**

金沢信用金庫 野々市支店
 野々市市本町6-25-10 TEL **248-4151**

鶴来信用金庫 野々市支店
 野々市市新庄4-48 TEL **246-4355**

のと共栄信用金庫 野々市支店
 野々市市高橋町18-18 TEL **246-3721**

北陸信用金庫 野々市支店
 野々市市本町3-7-9 TEL **248-0321**

体育施設使用料

■市民体育館(248-1223)で受け付けするもの

区分		専用使用		個人使用
		単位	使用料	使用料
大体育室	全面	1時間	500円	市外一般のみ 1回100円 他は無料
	半面	1時間	300円	
小体育室、トレーニング室		1時間	300円	
会議室		1時間	300円	

中央公園運動広場使用料

区分	単位	使用料
専用	1時間	500円
	1日	3,000円

市民野球場使用料

区分		単位	使用料
専用	一般	1時間	600円
		1日	4,000円
	高校生以下	1時間	500円
		1日	3,000円

中央公園テニスコート使用料

区分		単位	使用料	
			照明不使用時	照明使用時
専用	一般	1時間	600円	1,200円
	高校生以下	1面	300円	600円
個人	一般	1時間	200円	400円
	高校生以下	1時間	100円	200円

■スポーツセンター(294-5511)で受け付けするもの

区分		専用使用		個人使用
		単位	使用料	使用料
アリーナ	全面	1時間	500円	市外一般のみ 1回100円 他は無料
	半面	1時間	300円	
サブアリーナ・トレーニングルーム		1時間	300円	
会議室		1時間	300円	

■スポーツランド(294-5800)で受け付けするもの

区分		単位	使用料	
			単位	使用料
平水時	個人	一般	1回	150円
		高校生以下	1回	50円
	専用(1コース)	1時間	500円	
温水時	個人	一般	1回	350円
		高校生以下	1回	150円
	専用(1コース)	1時間	1,500円	
研修室		1時間	300円	

テニスコート使用料

区分		単位	使用料	
			照明不使用時	照明使用時
専用	一般	1時間	600円	1,200円
	高校生以下	1面	300円	600円
個人	一般	1時間	200円	400円
	高校生以下	1時間	100円	200円

くらし・サービス **金沢市**

建物の快適な環境を提案いたします。
北陸千代田株式会社

建物の管理、清掃、害虫駆除、環境測定、省エネ相談など建物のことなら何でもご相談ください。お電話お待ちしております。

■金沢市広岡1-5-23 金沢第一ビル3F
■TEL:076-223-5623 ■FAX:076-223-5626
■営業時間/9:00~17:30 ■定休日/土曜・日曜・祝日
■URL:http://www.hokurikuchiyoda.com
■E-mail:info@hokurikuchiyoda.com

P なし

接骨院・鍼灸院 **詳細MAP2図 A-4**

より「健康な人生」を歩みたい方々へ
うえのはり灸院

施術内容：はり きゅう マッサージ
施術者：上野昇一

※予約制ではありませんが、予約のある方を優先させていただきます。

■野々市市押越2-36-3
■TEL:076-248-6100 ■FAX:076-248-6100
■受付時間/午前の部 9:00~12:00 午後の部 14:00~19:00 木曜・土曜 9:00~15:00
■休診日/日曜・祝日

P あり(表2台 裏1台)

空調和・給排水衛生設備の設計施工 **金沢市**

もっと快適に、もっと未来へ...
RYOKI 菱機工業(株)

【事業概要】
◆空調和設備の設計と施工 ◆給排水衛生設備の設計と施工 ◆冷凍と中温設備の設計と施工 ◆防災設備の設計と施工 ◆リニューアルの調査から計画提案・施工 ◆自社開発RiCSシステムの適用と開発

■金沢市御影町10-7
■TEL:076-241-1141 ■FAX:076-244-6888
■営業時間/8:30~17:30 ■定休日/土曜・日曜・祝日、夏季、年末年始
■URL:http://www.ryokikogyo.co.jp/
■E-mail:info-ryoki-setsubi@ryokikogyo.co.jp

P あり

カーディーラー **詳細MAP3図 C-4**

株式会社ホンダサロン石川
Honda Cars
石川西 白山店

私たちは、地域NO.1の先進的で親しみやすいカーディーラーを目指しています。人気のフィット・N-BOXなどホンダ車全車種取り扱いしております。中古車も豊富に展示しております。サービス工場(認証・指定)有。愛車の車検・点検・修理もぜひ当店にお任せください!!お車に関するご相談がありましたら、ぜひ当店にお越しくださいませ。皆さまのご来店を心よりお待ちしております。

■白山市乾町38-1
■TEL:076-275-1088 ■FAX:076-276-5532
■営業時間/9:10~20:00 ■定休日/水曜
■URL:http://dealer.honda.co.jp/hondacars-ishikawanishi/
■E-mail:hpsg.pis11@honda-auto.ne.jp

P あり(10台)

困ったときの相談案内

名称	相談日時	相談場所	相談内容	相談員	担当課・電話番号
市民なんでも相談	毎月第1火曜日★ 13:00~16:00	情報交流館カメラ	各種相談	人権擁護委員、 行政相談委員	市民協働課 ☎ 227-6040
女性の電話相談	平日 9:00~17:00	電話相談	女性のための相談	職員	市民協働課 ☎ 227-6129
無料法律相談	毎月第3火曜日★ 13:00~15:00 偶数月の第1木曜日★ 13:30~15:30	市役所 市社会福祉協議会	法律問題のトラブル、 悩みごと	弁護士	市民協働課 ☎ 227-6040 市社会福祉協議会 ☎ 248-8210
消費生活相談	月~金 8:30~17:15	市役所 (電話相談可)	悪質商法、架空請求など、 消費者トラブル	消費生活相談員 (10:00~16:00)	市消費生活センター ☎ 227-6054
身体・知的・精神に 障害のある人(子)についての相談	月~金 8:30~17:15	市役所	医療・手当・障害福祉 サービス・在宅福祉・ その他	職員	福祉総務課 ☎ 227-6063
身体に障害のある人の各種相談	月~金 8:30~17:15	石川県身体障害者 更生相談所	各種相談	身体障害者福祉司	石川県身体障害者更生相談所 ☎ 223-9557
知的に障害のある人の各種相談	月~金 8:30~17:15	石川県知的障害者 更生相談所 石川県中央児童 相談所	各種相談	知的障害者福祉司 児童福祉司・ 児童心理司	石川県知的障害者更生相談所 ☎ 223-9557 石川県中央児童相談所 ☎ 223-9553
精神に障害のある人の各種相談	月~金 8:30~17:15 月~金 9:00~17:00	石川県こころの 健康センター 地域活動支援センター のいち	各種相談	心理士・保健師 相談支援専門員	石川県こころの健康センター ☎ 238-5761 地域活動支援センター のいち ☎ 248-6565
こころの相談ダイヤル	月~金 9:00~16:00	石川県こころの健康 センター(事前予約)	こころの健康やこころ の病気に関する相談	心理士・保健師	こころの相談ダイヤル ☎ 237-2700
自立支援医療(育成医療)・特定疾患・ 小児慢性特定疾患・精神の障害についての相談	月~金 8:30~17:45	石川中央保健福祉 センター	各種相談		石川石川中央保健福祉 センター ☎ 275-2251
経済的に困りの人の生活相談	月~金 8:30~17:15	市役所	各種相談	職員	福祉総務課 ☎ 227-6061
福祉相談・法律相談・生活福祉資金の貸付	月~金 8:30~17:15	市社会福祉協議会		職員	市社会福祉協議会 ☎ 246-0112

★印の相談日は変更になることがあります。詳しい日程は、広報のいちお知らせ版の「今月の相談」をご覧ください。

野々市市

Nonoichi City
Detailed map INDEX

詳細MAPインデックス



44 詳細MAP①
野々市駅・御経塚地区周辺

46 詳細MAP②
押野地区周辺

48 詳細MAP③
三日市・堀内・下林地区周辺

50 詳細MAP④
市役所・金工大・本町地区周辺

52 詳細MAP⑤
県立大・中林地区周辺

54 詳細MAP⑥
新庄・栗田地区周辺

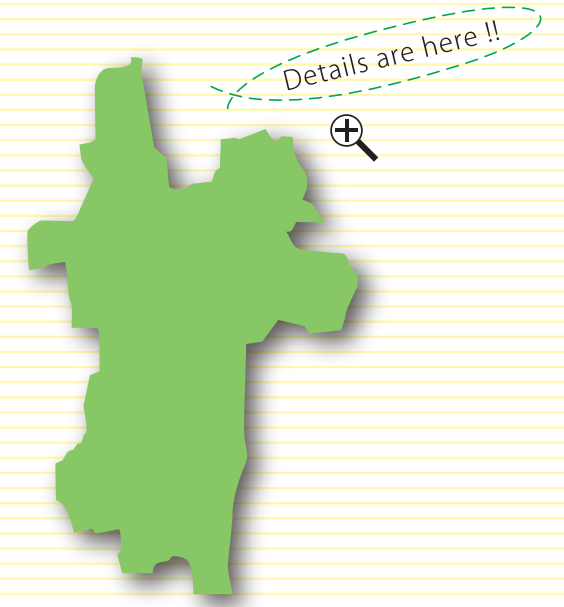

凡例

- 市役所
- ☎ 郵便局
- ⊗ 警察署
- ✕ 交番
- 👮 消防署
- 🏥 医療機関
- 🎓 大学
- 🎓 小・中・高校
- 🎓 保育園
- 🎓 幼稚園
- 📖 図書館
- 🏃 運動施設
- 🛒 スーパー・小売店
- ❤️ AED設置施設
- 🚒 災害時拠点避難所
- 🚒 災害時一時避難所
- 🗺️ 国道番号
- 🗺️ 国道
- 🗺️ 主要道
- 🗺️ 県道

故人への感謝の気持ちをかたちにします
フューネラルホール野々市 **天祥閣** 野々市市矢作2丁目111番地
TEL (076) 294-4141

株式会社 **天祥閣** 本社/白山市倉光十丁目55番地
☎ 0120-800-448
ホームページ http://www.tensyoukaku.co.jp Eメール info@tensyoukaku.co.jp

誇れる仕事を未来へ

真柄建設 野々市営業所
http://www.magara.co.jp/ 〒921-8837 野々市市清金3-43 TEL&FAX 076(246)1367

詳細MAPインデックス

詳細MAP ①

野々市駅・御経塚地区周辺

1/9,600

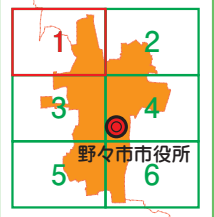
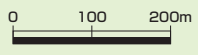

凡例

● 市役所	⊕ 医療機関	📖 図書館	🚒 災害時一時避難所
📧 郵便局	🎓 大学	🏃 運動施設	🇯🇵 国道番号
👮 警察署	🎒 小・中・高校	🛒 スーパー・小売店	🇯🇵 国道
✕ 交番	👶 保育園	📍 AED設置施設	🇯🇵 主要道
👨🚒 消防署	👦 幼稚園	🚒 災害時拠点避難所	🇯🇵 県道

AEDについて

AEDは心臓に電気ショックを与える医療機器で、救命の手順も音声などで指示しますので一般の人でも簡単に確実に操作できます。救急救命士や医師による治療が実施される前に、現場に居合わせた人が心肺蘇生法を行い、AEDを活用することで、患者の救命率は格段に高くなるといわれています。万が一、誰かが突然倒れた場合にはAEDを活用して救命に役立ててください。

※AED設置施設は「のいちガイドマップ」(<http://gm.nono1.jp>)より引用し掲載しています。

避難所について

① 災害時拠点避難所…食料品や生活用品を備蓄しており、避難者の一時的な避難生活が可能です。

② 災害時一時避難所…拠点避難所へ移動するための一時的な避難所ですが、災害の規模により、そのまま避難所として使用可能です。

結婚式場

2012年9月ついにグランドオープン!!

ゲストハウス **RAVIR**
(ラヴィール金沢)

両家の絆を大切にしたいウェディングを一緒にRAVIRスタッフが心を込めておこなわせていただきます。お二人の願いをパーフェクトに叶えてくれる"とっておき"がここに詰まっています。

■野々市市二日市町24街区23番
 ■TEL:076-227-1122 ■FAX:076-227-1120
 ■営業時間/平日11:00~19:00 土日祝10:00~20:00 ■定休日/火曜(12/31、1/1冬期休業)
 ■URL:<http://www.ravir-kanazawa.com>
 ■E-mail:info@ravir-kanazawa.com

リノベーションプロデュース

アパート・マンション専門リフォーム

株式会社 **ワンジョイ**

デザインコーディネートを活用したリフォームで不動産経営をサポート。安易なリフォームは、チグハグで選ばれにくいお部屋を産むので危険です。空室でお困りの方は、まずはお気軽にご相談(無料)くださいませ。

■野々市市二日市1-4 北口プラザビル1F
 ■TEL:076-248-7781 ■FAX:076-227-9781
 ■定休日/不定休
 ■E-mail:dojo@hkg.odn.ne.jp

カーディテyling

出張・見積り無料

Spirit **スピリット**

ウインドウレパ(車種・傷により15,000円~)・ガラス交換・フロントガラス面のワイパー傷等を研磨・カーフィルム施工・代車無料・引き取り納車無料・車検代行サービス・ボディーコーティング

■野々市市御経塚3-108
 ■TEL:0120-335-993 ■FAX:076-218-5586
 ■営業時間/8:00~20:00 ■定休日/年中無休
 ■URL:<http://www.spirit06.com>

愛犬の為の美容室

ドッグヘアサロン・ドッグホテル

シアンシアン **CHIEN-CHIEN**

店名はフランス語で「ワンワン」という意味です。流れ作業ではなく優しい気持ちで小さな子どもに対するように愛情深く丁寧に接しています。愛犬を安心して任せられるお店です。

■野々市市御経塚2-195
 ■TEL:0120-967-588
 ■営業時間/9:00~19:00 ■定休日/水曜
 ■URL:<http://chien-chien.ocnk.net>

歯科

歯が生える前からの口腔保育

ながと歯科・小児歯科医院

診療時間	月	火	水	木	金	土	日	祝	【診療科目】
9:00~12:30	●	●	●	●	●	●	●	●	歯科・小児歯科
14:30~18:30	●	●	●	●	●	●	●	●	むし歯予防だけでなく、歯並びの予防や口周囲の筋機能にも重点をおいています。

※休診日:木曜午後、日曜・祝日

■金沢市八日市2-200-1
 ■TEL:076-244-0418

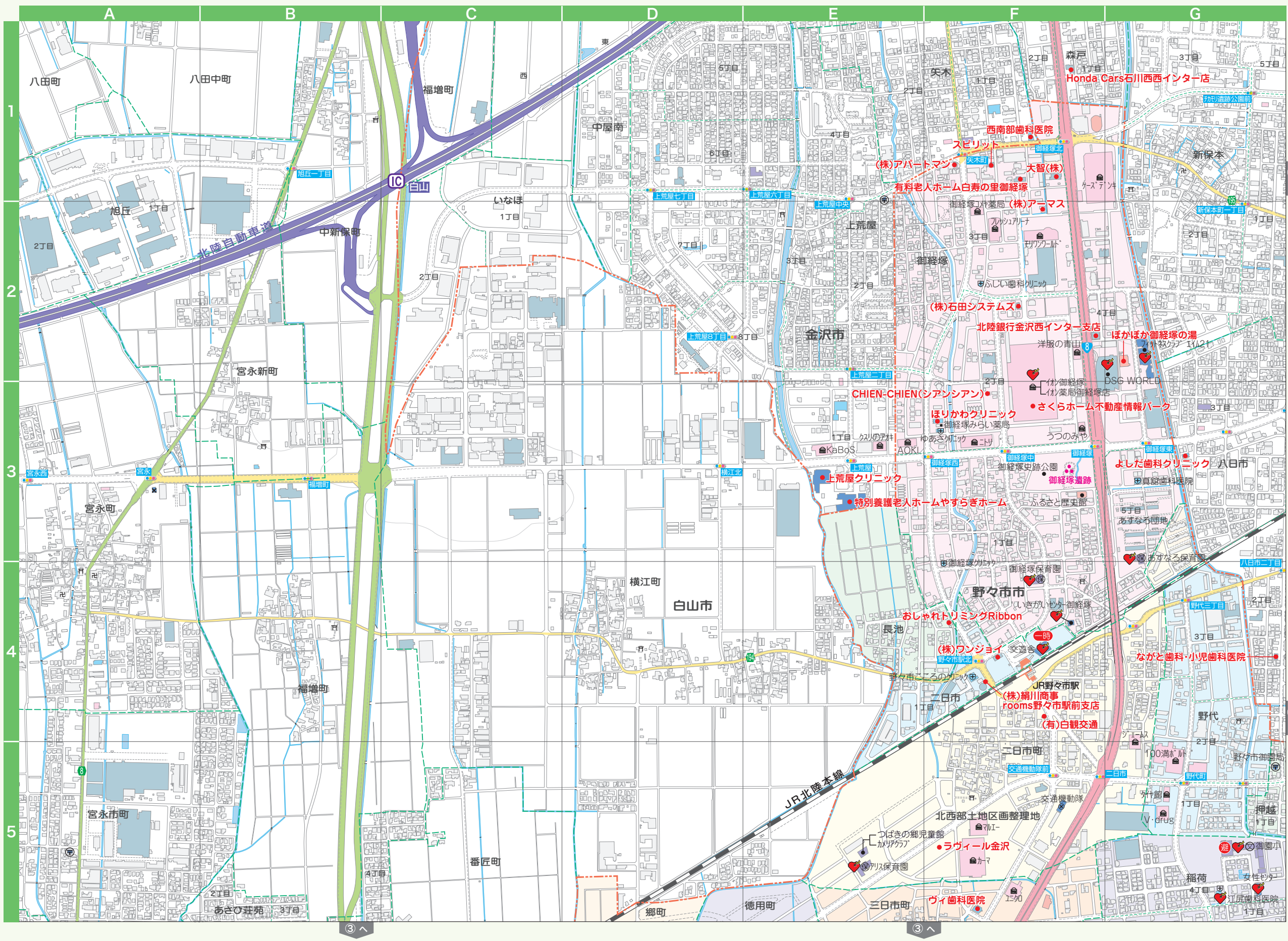

詳細MAP ①【野々市駅・御経塚地区周辺】

詳細MAP ②

押野地区周辺

1/9,600

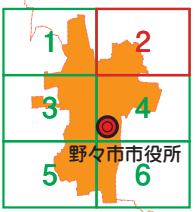

凡例

● 市役所	⊕ 医療機関	📖 図書館	🚒 災害時一時避難所
📧 郵便局	🎓 大学	🏃 運動施設	🚗 国道番号
👮 警察署	🎒 小・中・高校	🛒 スーパー・小売店	🛣️ 国道
✕ 交番	👶 保育園	❤️ AED設置施設	🛣️ 主要道
👦 消防署	👦 幼稚園	🚒 災害時拠点避難所	🛣️ 県道

AEDについて

AEDは心臓に電気ショックを与える医療機器で、救命の手順も音声などで指示しますので一般の人でも簡単に確実に操作できます。救急救命士や医師による治療が実施される前に、現場に居合わせた人が心肺蘇生法を行い、AEDを活用することで、患者の救命率は格段に高くなるといわれています。万が一、誰かが突然倒れた場合にはAEDを活用して救命に役立ててください。
※AED設置施設は「のいちガイドマップ」(<http://gm.nono1.jp>)より引用し掲載しています。

避難所について

① 災害時拠点避難所…食料品や生活用品を備蓄しており、避難者の一時的な避難生活が可能です。
② 災害時一時避難所…拠点避難所へ移動するための一時的な避難所ですが、災害の規模により、そのまま避難所として使用可能です。

車販売・整備・钣金・保険 詳細MAP2図 C-5

「くるま」の総てをお任せ下さい。

千房自動車株式会社

お客様の愛車が健康で美しくあるためのお手伝いをします。
24時間365日ロードサービスにも対応しています。
新車・中古車・車検・整備・钣金塗装・コーティング・各種保険etc

■野々市市押野4-88
TEL:076-248-5040 FAX:076-248-0149
■営業時間 8:00~17:30 ■定休日 日曜・祝日
■URL:<http://www.cirkit.jp/018/index.html>
■E-mail:chibusa-eigyou@oasis.ocn.ne.jp

あり(10台)

自動販売機オペレーター 詳細MAP2図 B-5

自動販売機による各種飲料・食品の販売

株式会社コーシン

コーシンは野々市市に本社を置く自動販売機オペレーターです。北陸を中心に、中部・関西エリアで営業しています。缶・ペットボトル・パック・紙コップなどの各種自動販売機をご用意し、皆さまにほっと一息出来るひとときをお届けします。

■野々市市押野2-216
TEL:076-294-3700 FAX:076-294-4046
■営業時間 8:30~17:00 ■定休日 日曜・祝日、会社指定日
■URL:<http://www.c-koshin.co.jp>

あり(2台)

各種設備設計施工・FA機器販売 金沢市

北菱電機株式会社 北菱設備システム株式会社

【事業内容】
1.電気・電子機器ならびに関連システム等の販売
2.エレクトロニクス研究・開発 3.設備工事

■金沢市古府3-12
TEL:076-269-8500 FAX:076-269-8501
■営業時間 8:15~17:15 ■定休日 土曜・日曜・祝日
■URL:<http://www.hokuryodenko.co.jp/>
(上記のTEL・FAX・URL共に、北菱電機株式会社)

医療 詳細MAP2図 E-4

「伏見橋」バス停より徒歩2分

谷ロクリニック

診療時間 月 火 水 木 金 土 日 祝 【診療科目】
9:00~12:00 ●●●●●●●● 皮膚科・形成外科
14:00~18:00 ●●●●●●●● 休診日：木曜・日曜・祝日
※▲土曜午後14:00~16:00

■金沢市横川5-185
TEL:076-280-1255

あり

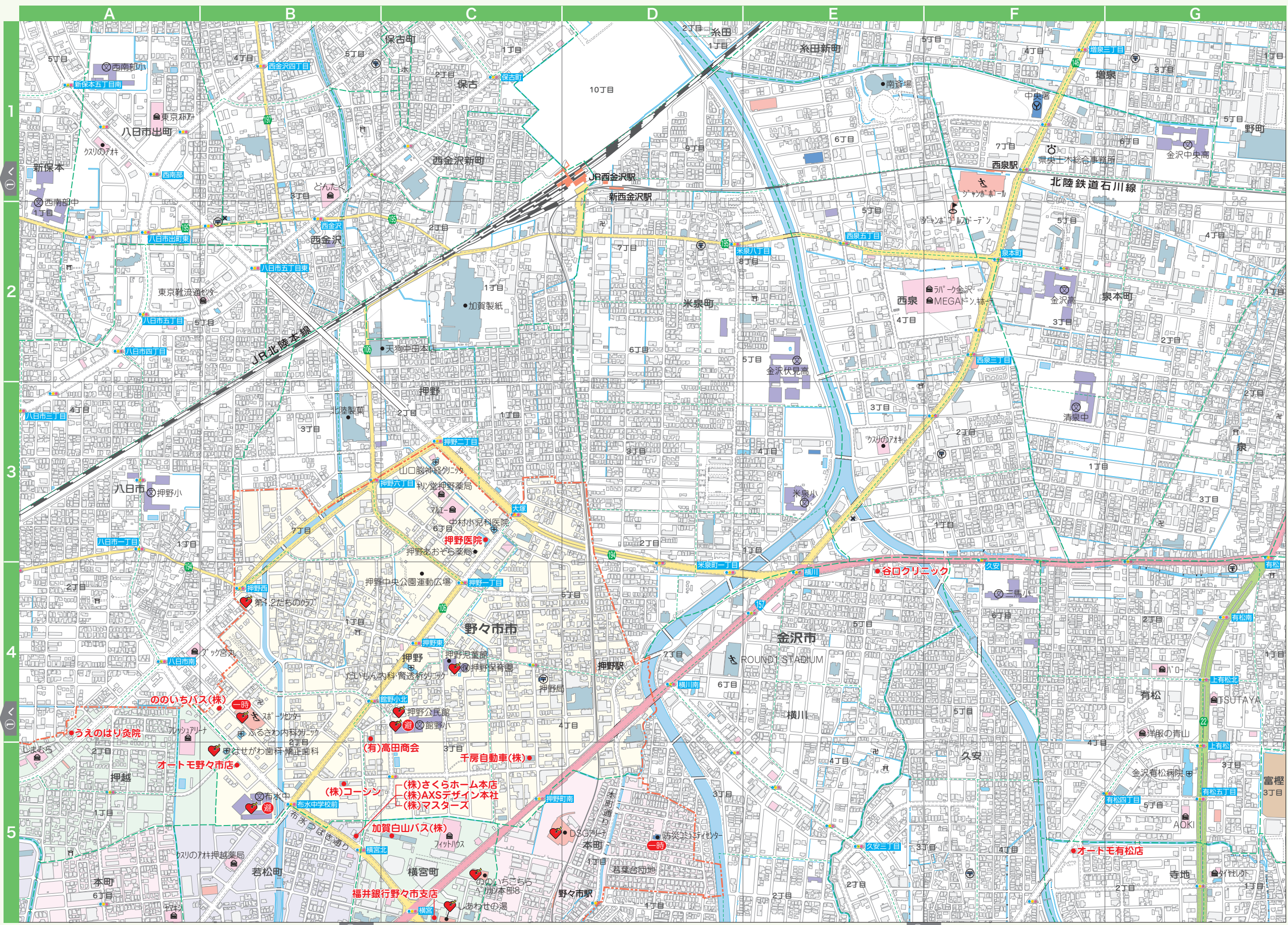

詳細MAP ② 押野地区周辺

詳細MAP ③

三日市・堀内・下林地区周辺

1/9,600

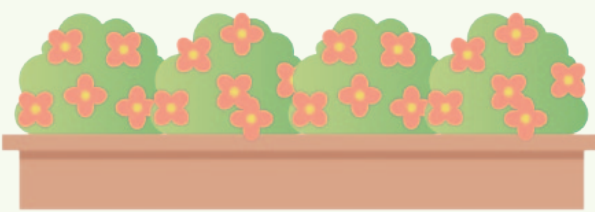
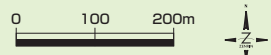

凡例

● 市役所	⊕ 医療機関	📖 図書館	🚒 災害時一時避難所
📧 郵便局	🎓 大学	🏃 運動施設	🇯🇵 国道
👮 警察署	🎒 小・中・高校	🏪 スーパー・小売店	🛣 主要道
✕ 交番	👶 保育園	📍 AED設置施設	🛣 県道
👨 消防署	👦 幼稚園	🚒 災害時拠点避難所	

AEDについて

AEDは心臓に電気ショックを与える医療機器で、救命の手順も音声などで指示しますので一般の人でも簡単に確実に操作できます。救急救命士や医師による治療が実施される前に、現場に居合わせた人が心肺蘇生法を行い、AEDを活用することで、患者の救命率は格段に高くなるといわれています。万が一、誰かが突然倒れた場合にはAEDを活用して救命に役立ててください。

※AED設置施設は「のいちガイドマップ」(<http://gm.nono1.jp>)より引用し掲載しています。

避難所について

① 災害時拠点避難所…食料品や生活用品を備蓄しており、避難者の一時的な避難生活が可能です。

② 災害時一時避難所…拠点避難所へ移動するための一時的な避難所ですが、災害の規模により、そのまま避難所として使用可能です。

歯科 詳細MAP3区 G-1

矯正歯科 まいずみ矯正歯科

矯正歯科

診療時間	月	火	水	木	金	土	日	祝	【診療科目】
10:00~13:00	●	●	●	●	●	●	●	●	矯正歯科
14:00~19:00	●	●	●	●	●	●	●	●	矯正歯科
14:00~18:00	●	●	●	●	●	●	●	●	休診日：月曜・火曜

※祝日は通常の曜日と同じ診療時間。

■野々市市稲荷2-51 U-Dentalビル1F
 ■TEL:076-294-8211 ■FAX:076-294-8212
 ■URL:<http://www.kyousei.com>

福祉 詳細MAP3区 E-2

介護付有料老人ホーム スーパー 蓮花寺

介護付有料老人ホーム

当施設では、介護サービスの質の充実をもとより、各種カルチャー教室や、カラオケ、くもん学習療法、お茶会、夏祭りや新年会等を企画し、有意義で充実した時間を過ごして頂いております。【運営】株式会社はなみずき

■野々市市蓮花寺町25 (JR「松任駅」から車で7分)
 ■TEL:076-246-1222 ■FAX:076-246-1655
 ■受付時間/24時間 ■定休日/年中無休
 ■URL:<http://www.w2.spacelan.ne.jp/~rengoji/>

医療 詳細MAP3区 F-1

吉光内科医院

糖尿病治療に関してご相談ください。

診療時間	月	火	水	木	金	土	日	祝	【診療科目】
9:00~12:30	●	●	●	●	●	●	●	●	内科・糖尿病内科・消化器内科
14:30~18:00	●	●	●	●	●	●	●	●	休診日：日曜・祝日

■野々市市田尻町2
 ■TEL:076-248-7788 ■FAX:076-248-9998

写真プリント 詳細MAP3区 B-5

セニシエンタ

レイアウト加工写真
 写真の現像プリント
 年賀状・カレンダーetc.

■デジタルプリントLサイズ自動補正100枚以上1枚18円(税別)
 ■10月より年賀状受け付けしております。お早めがお安くなくなります。
 ■名刺、カレンダー、ポストカード、証明写真、A3ウェルカムボード(すべて縦型プリント)

■白山市徳丸町545-1
 ■TEL:076-274-3427
 ■営業時間/10:00~19:00 ■定休日/水曜
 ■URL:<http://www.yuumi.net>
 ■E-mail:yuumi@yuumi.net

医療 詳細MAP3区 G-2

こじまクリニック

ケガからしわ・シミに至るまで幅広く診療

診療時間	月	火	水	木	金	土	日	祝	【診療科目】
8:30~13:00	●	●	●	●	●	●	●	●	形成外科・皮膚科・整形外科・美容外科
14:30~18:00	●	●	●	●	●	●	●	●	地域の皆さまから愛されるクリニックを 手続8:30~13:00 目指して、診療を行って参ります。

※▲午前は12時半、午後は17時まで ※休診日/第1・3金曜、日曜・祝日

■野々市市堀内4-80
 ■TEL:076-246-4455
 ■URL:<http://dr-koji-clj.jp/>



詳細MAP ③ 三日市・堀内・下林地区周辺

詳細MAP 4

市役所・金工大・本町地区周辺

1/9,600

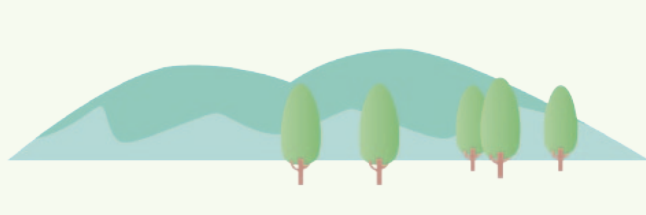

凡例

- 市役所
- Ⓜ 医療機関
- 📖 図書館
- 🚒 災害時一時避難所
- 📧 郵便局
- 🎓 大学
- 🏠 スーパー・小売店
- 🚓 警察署
- 🎒 小・中・高校
- 🏫 AED設置施設
- ✖ 交番
- 👶 保育園
- 👦 幼稚園
- 🚒 災害時拠点避難所
- 🇯🇵 国道番号
- 🇯🇵 国道
- 🇯🇵 主要道
- 🇯🇵 県道

AEDについて

AEDは心臓に電気ショックを与える医療機器で、救命の手順も音声などで指示しますので一般の人でも簡単に確実に操作できます。救急救命士や医師による治療が実施される前に、現場に居合わせた人が心肺蘇生法を行い、AEDを活用することで、患者の救命率は格段に高くなるといわれています。万が一、誰かが突然倒れた場合にはAEDを活用して救命に役立ててください。

※AED設置施設は「のいちガイドマップ」(<http://gm.nono1.jp>)より引用し掲載しています。

避難所について

① 災害時拠点避難所…食料品や生活用品を備蓄しており、避難者の一時的な避難生活が可能です。

② 災害時一時避難所…拠点避難所へ移動するための一時的な避難所ですが、災害の規模により、そのまま避難所として使用可能です。

人材派遣業

頑張り人応援宣言!

株式会社 ワイズ

地元でのお仕事探ならワイズにお任せください! 親切・丁寧な対応を心掛け、働くあなたを安心サポートいたします! 随時登録受付中ですので、お気軽にお問い合わせください。

■野々市市横宮町12-13 ワイズビル2F
TEL:0120-25-4510 FAX:076-294-5211
■営業時間/月曜~金曜9:00~20:00 土曜9:00~17:00 日曜・休日
■URL:<http://www.k-wise.co.jp>
■E-mail:info@k-wise.co.jp

保険代理店

主に企業向け損害保険を取扱っています。

AIU保険会社 代理店 (有)今井保険事務所

CHARTIS

【主な取扱商品】法人会の福利厚生制度、火災保険、自動車保険、生命保険、企業賠償保険、工事保険、海外旅行保険。代表取締役 今井康一 (社)日本証券アナリスト検定会員。

■野々市市本町5-11-17 MKKビル2F
TEL:076-248-4815 FAX:076-248-4816
■営業時間/9:00~17:00 日曜・休日

医療

救急・労災指定

のいち白山醫院

診療時間 月火水木金土日祝 【診療科目】
9:00~12:30 ●●●●●●●● 脳神経外科・整形外科・
14:00~19:00 ●●●●●●●● 外科・内科・胃腸内科
13:30~15:00 ●●●●●●●● 入院ベッド数 19床
※▲水曜 18:00まで 08年より禁煙指導を行っています

■野々市市本町4-45
TEL:076-248-2151
URL:<http://www.5a.biglobe.ne.jp/~HakusHp/>

歯科

歯科医療との架け橋へ

マサミ歯科

診療時間 月火水木金土日祝 【診療科目】
9:00~13:00 ●●●●●●●● 歯科・小児歯科
15:00~19:00 ●●●●●●●●
※水曜午後・土曜午後・日曜・休日休診

■金沢市高尾台2-34
TEL:076-296-4188
URL:<http://www.masami-dental.com/>

医療

医療法人社団 鳥居靖真会

とらい皮膚科クリニック

診療時間 月火水木金土日祝 【診療科目】
9:00~12:00 ●●●●●●●● 皮膚科
14:30~18:00 ●●●●●●●● 頭皮や毛髪についてのお悩みや、爪に関する異常症状、またこきりやこきり跡でお悩みの方もご相談ください。

■野々市市白山町6-9
TEL:076-294-7880 FAX:076-294-7891
URL:<http://www.toriclinic.com>

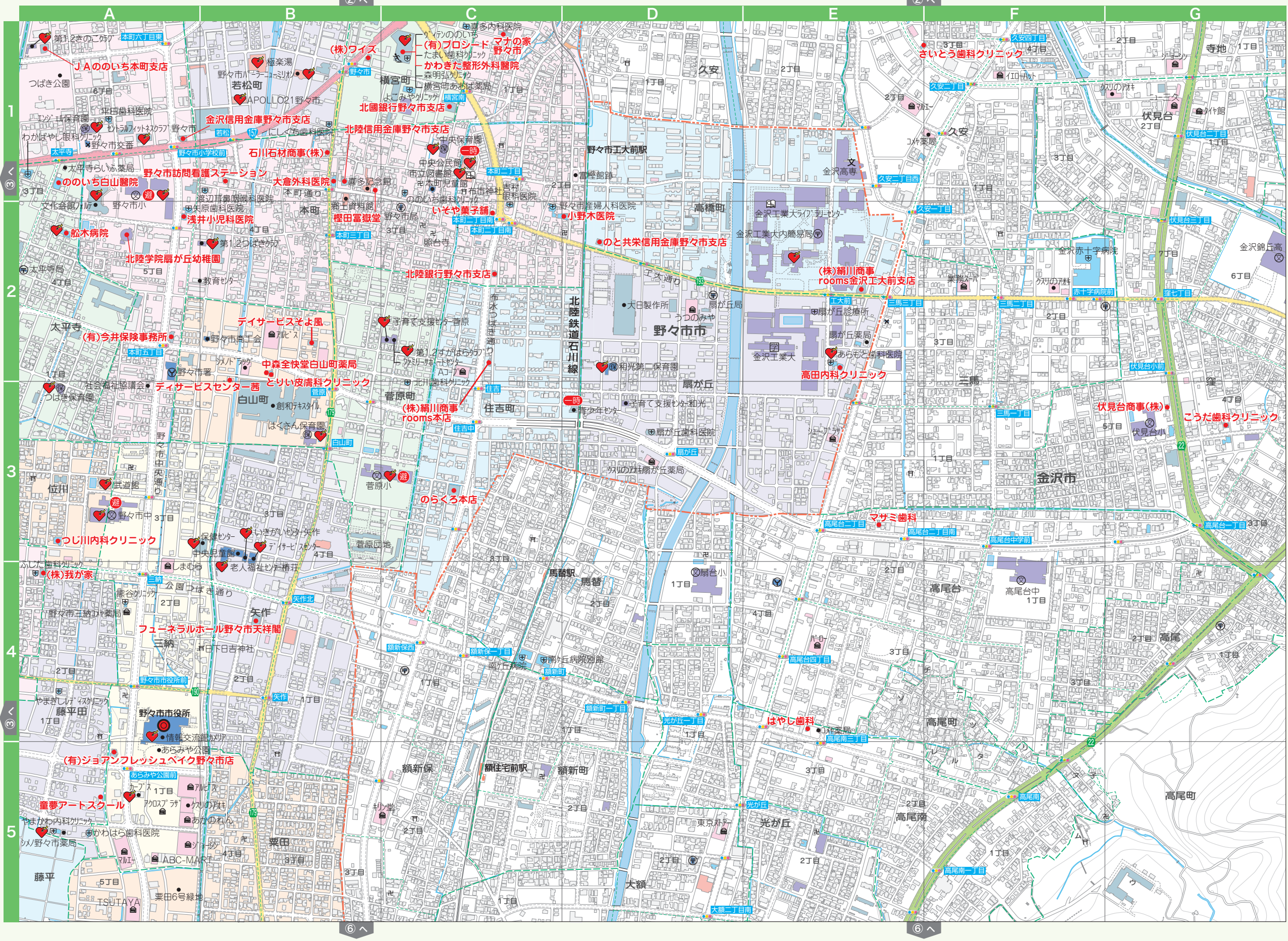

詳細MAP 4 [市役所・金工大・本町地区周辺]

詳細MAP 5

県立大・中林地区周辺

1/9,600

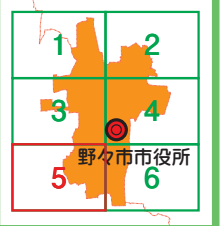

凡例		
● 市役所	⊕ 医療機関	📖 図書館
📧 郵便局	🎓 大学	🏃 運動施設
👮 警察署	🎒 小・中・高校	🏪 スーパー・小売店
✖ 交番	👶 保育園	📍 AED設置施設
🚒 消防署	👦 幼稚園	🚒 災害時拠点避難所
		🚒 災害時一時避難所
		🛣️ 国道
		🛣️ 主要道
		🛣️ 県道

AEDについて
 AEDは心臓に電気ショックを与える医療機器で、救命の手順も音声などで指示しますので一般の人でも簡単に確実に操作できます。救急救命士や医師による治療が実施される前に、現場に居合わせた人が心肺蘇生法を行い、AEDを活用することで、患者の救命率は格段に高くなるといわれています。万一、誰かが突然倒れた場合にはAEDを活用して救命に役立ててください。
 ※AED設置施設は「ののいちガイドマップ」(<http://gm.nono1.jp>)より引用し掲載しています。

避難所について
 ① 災害時拠点避難所…食料品や生活用品を備蓄しており、避難者の一時的な避難生活が可能です。
 ② 災害時一時避難所…拠点避難所へ移動するための一時的な避難所ですが、災害の規模により、そのまま避難所として使用可能です。

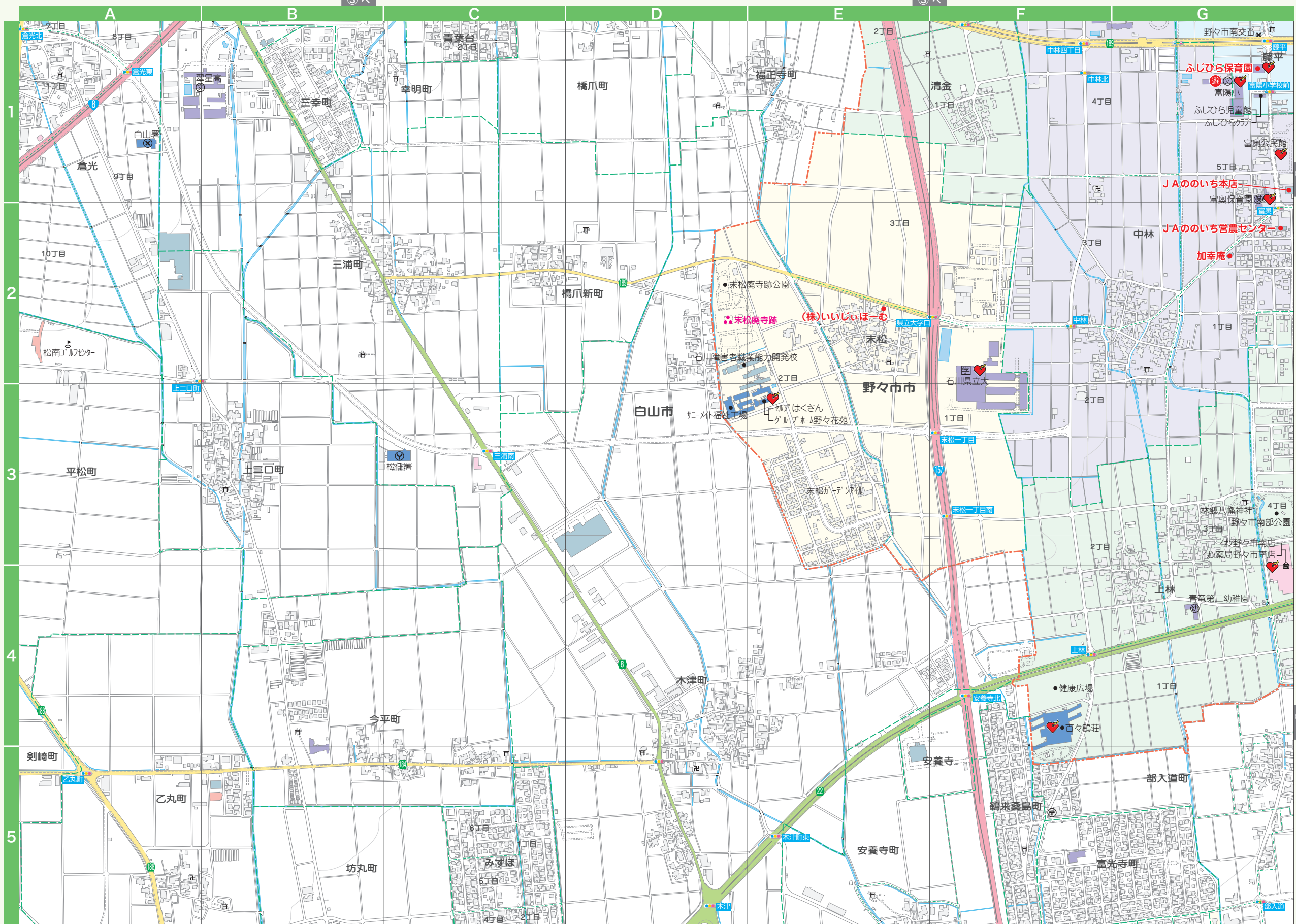

詳細MAP 6

新庄・粟田地区周辺

1/9,600



凡例

● 市役所	⊕ 医療機関	📖 図書館	🚒 災害時一時避難所
📧 郵便局	🎓 大学	🏃 運動施設	🛣️ 国道
👮 警察署	🎒 小・中・高校	🏪 スーパー・小売店	🛣️ 主要道
✕ 交番	👶 保育園	📍 AED設置施設	🛣️ 県道
🚒 消防署	👦 幼稚園	🚒 災害時拠点避難所	

AEDについて
 AEDは心臓に電気ショックを与える医療機器で、救命の手順も音声などで指示しますので一般の人でも簡単に確実に操作できます。救急救命士や医師による治療が実施される前に、現場に居合わせた人が心肺蘇生法を行い、AEDを活用することで、患者の救命率は格段に高くなるといわれています。万が一、誰かが突然倒れた場合にはAEDを活用して救命に役立ててください。
 ※AED設置施設は「のいちガイドマップ」(<http://gm.nono1.jp>)より引用し掲載しています。

避難所について
 ① 災害時拠点避難所…食料品や生活用品を備蓄しており、避難者の一時的な避難生活が可能です。
 ② 災害時一時避難所…拠点避難所へ移動するための一時的な避難所ですが、災害の規模により、そのまま避難所として使用可能です。

医療 詳細MAP6図 B-1

とみたクリニック

診療時間 月 火 水 木 金 土 日 祝
 9:00~12:30 ● ● ● ● ● ● ● ●
 14:30~18:00 ● ● ● ● ● ● ● ●
 ※▲土曜 9:00~13:00

【診療科目】
 内科・消化器内科・外科
 休診日：日曜・祝日

■野々市市栗田3-55
 ■TEL:076-246-7070

あり(15台)

薬局 詳細MAP6図 A-3

あらゆる処方箋をお受けします。

中森全快堂薬局 新庄薬局

皆さまのよりよい健康を目指してお手伝いします。病院の処方箋や健康食品、一般医薬品の飲み合わせなど薬に関して聞きたい事がございましたらお気軽にご相談ください。

■野々市市新庄5-103
 ■TEL:076-227-0739 ■FAX:076-227-0839
 ■営業時間/9:00~18:00 土曜のみ17:00まで ■定休日/日曜・祝日
 ■URL:<http://www.zenkaido.jp>
 ■E-mail:keijin@nksnet.or.jp

あり(10台)

温泉・旅館 能美市

庭園に囲まれた料亭風日本旅館

全沢辰口温泉 まつさき

旬の食材を使用した金沢懐席料理と、白山連峰や庭園を展望するお風呂が好評です。宿泊プランの他にも、お食事とお入浴がセットになった日帰りプランもございます。

■能美市辰口町3-1
 ■TEL:0761-51-3111 ■FAX:0761-51-3114
 ■営業時間/24時間 ■定休日/年中無休
 ■URL:<http://www.matsusaki.jp>
 ■E-mail:mail@matsusaki.co.jp

あり(100台 無料駐車場)

薬局 詳細MAP6図 A-5

新庄まつだ薬局

責任を持って処方せんの調剤いたします。薬について、いつでも説明、相談にお答えいたします。

■野々市市新庄2-15-2
 ■TEL:076-246-2181 ■FAX:076-246-2183
 ■営業時間/9:00~18:00
 ■定休日/日曜・祝日

あり

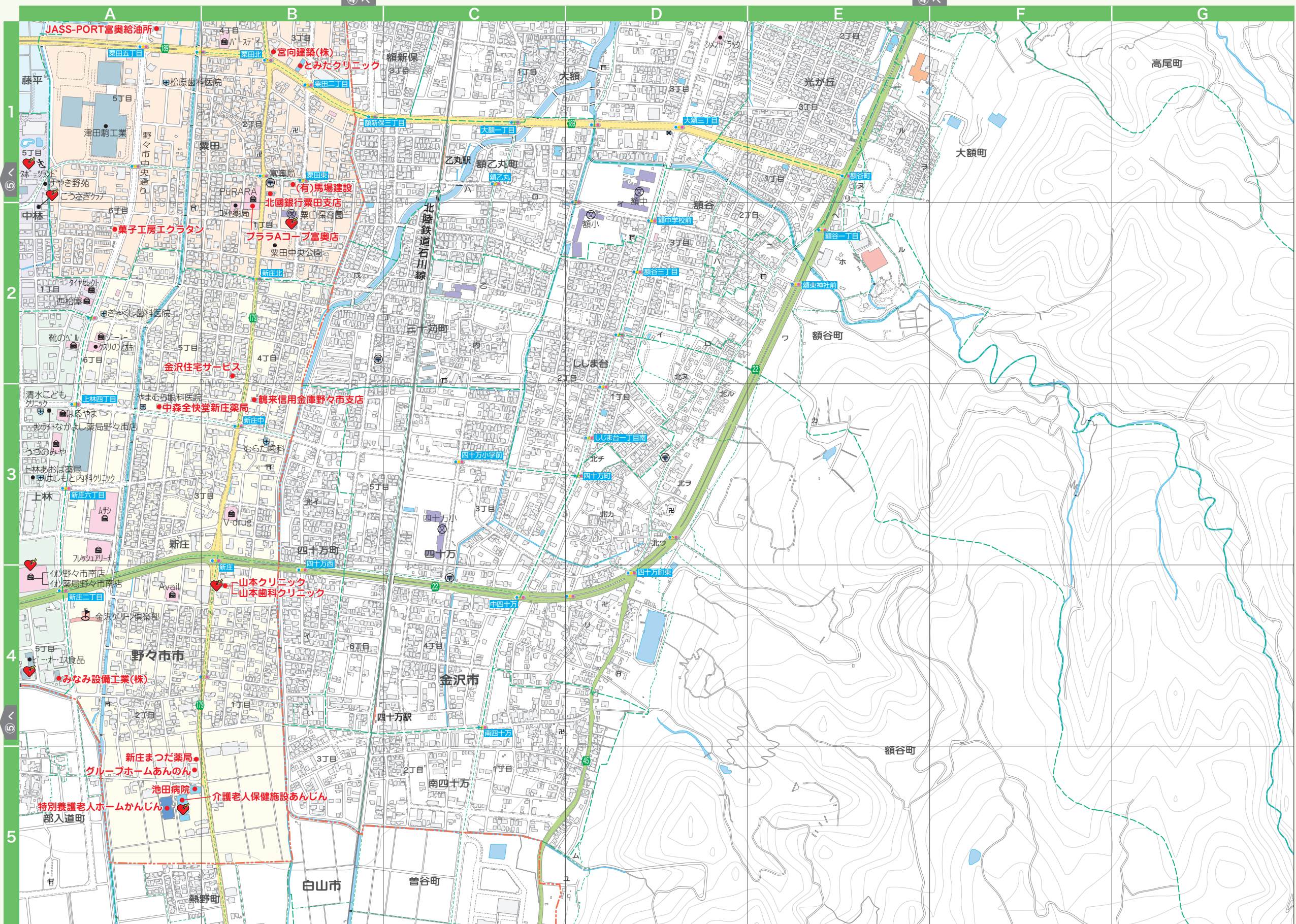

詳細MAP 6【新庄・粟田地区周辺】

さくらホームグループ

は新たな感動の創造と豊かな生活の提供をお手伝いいたします。

ERA
さくらホーム

axs
design

マスターズ

さくらホーム・マスターズ / ☎ 0120-429-955
axs design / ☎ 0120-130-333

不動産のことなら
お任せください

中古と新築、戸建
とマンション・・・
どっちがいいかな？

うちはいくらくらい
借入できるの？

使っていない土地
いくらで売れる？

忙しくてあまり時間が
取れないんだけど
新築でおうちがほしい！



はしのえみさん

太陽光発電もさくらホームへご相談下さい。

当社グループ(さくらホームグループ)から新築を購入または建築をされるお客様には、特別価格でご提供いたします!

- メリット1 | 光熱費を大幅ダウン!
- メリット2 | 災害時にも活用できる!
- メリット3 | 充実の補助金制度!
- メリット4 | 余った電力は売電できる!

太陽光発電に
するとこんなにも
メリットがあるね!

まずはお気軽にお問い合わせ下さい!
※屋根の形状やその他条件によって、施工できない場合もございます。

本店：野々市市若松町1番5号 ☎ 0120-429-955 / 金沢店：金沢市示野町9 1 街区3 ☎ 0120-931-411

野々市市 暮らしの情報ガイド 2012

平成 24 年 4 月 発行

発行：野々市市
株式会社ゼンリン 北陸支店

無断で複写・転載することをご遠慮ください。著作権者に無断で本誌の全部、または一部を複製及び転載することは、著作権法により禁止されています。

©NONOICHI CITY ©2012 ZENRIN.CO.,LTD.

- 行政情報及びその手続きについては、野々市市役所・各担当課までお問い合わせください。
- 掲載内容は、平成24年4月現在のものです。発行後、掲載情報に変更がある場合もございますのでご了承ください。
- 行政情報以外の記事及び広告・地図内容については、株式会社ゼンリンまでお問い合わせください。
- ◆お問い合わせ先
野々市市役所 市民生活部 市民協働課 ☎ 921-8510 野々市市三納1-1 TEL 076-227-6000 (代表)
株式会社ゼンリン 北陸支店 ☎ 920-0024 石川県金沢市西念2-1-1 TEL 076-223-0468

【この地図の作成に当たっては、国土地理院長の承認を得て、同院発行の数値地図50mメッシュ(標高)を使用した。(承認番号 平 23 情使、第 193-A35 号)】
【この地図の作成に当たっては、国土地理院長の承認を得て、同院発行の50万分の1地方図及び2万5千分の1地形図を使用した。(承認番号 平 23 情使、第 192-A62 号)】
【この地図は野々市市長の承認を得て、同市作成の都市計画図(縮尺 1/2,500)を使用したものである。】【平成 23 年 7 月 6 日承認 都第 181 号】

【お断り】
本文中の地図は弊社2012年1月発行の野々市市住宅地図データをもとに作成しております。作成には細心の注意を払って編集作業を行っておりますが、データ量は膨大であり日々変化する現状と地図面とが一致しない場合があります。また、目録名称などは見易さを優先し正式名称などを一部簡略して表現をしております。申し訳ございませんが何卒ご了承くださいますようお願い申し上げます。

野々市市コミュニティバス「のっティ」とは...

便利で ・運賃はワンコインの100円!
※1乗車毎100円です。乗り継ぎの場合も同様に100円必要です。

回数乗車券好評発売中!!
便利な回数乗車券(11枚つづり1,000円)を発売しております。バス停車中に運転手にお申し付けください。

楽ちん ・自動車が利用できない方も公共施設や病院、お買い物など気軽にお出かけください。
・バスの床が低いから、乗り降りが簡単!
※乗車の際、ルートのお間違えないようご注意ください

ののいちタウン情報 携帯電話でアクセス
のっティの時刻表はもちろん、野々市市のガイドマップ、施設予約状況など野々市の情報が盛りだくさん!

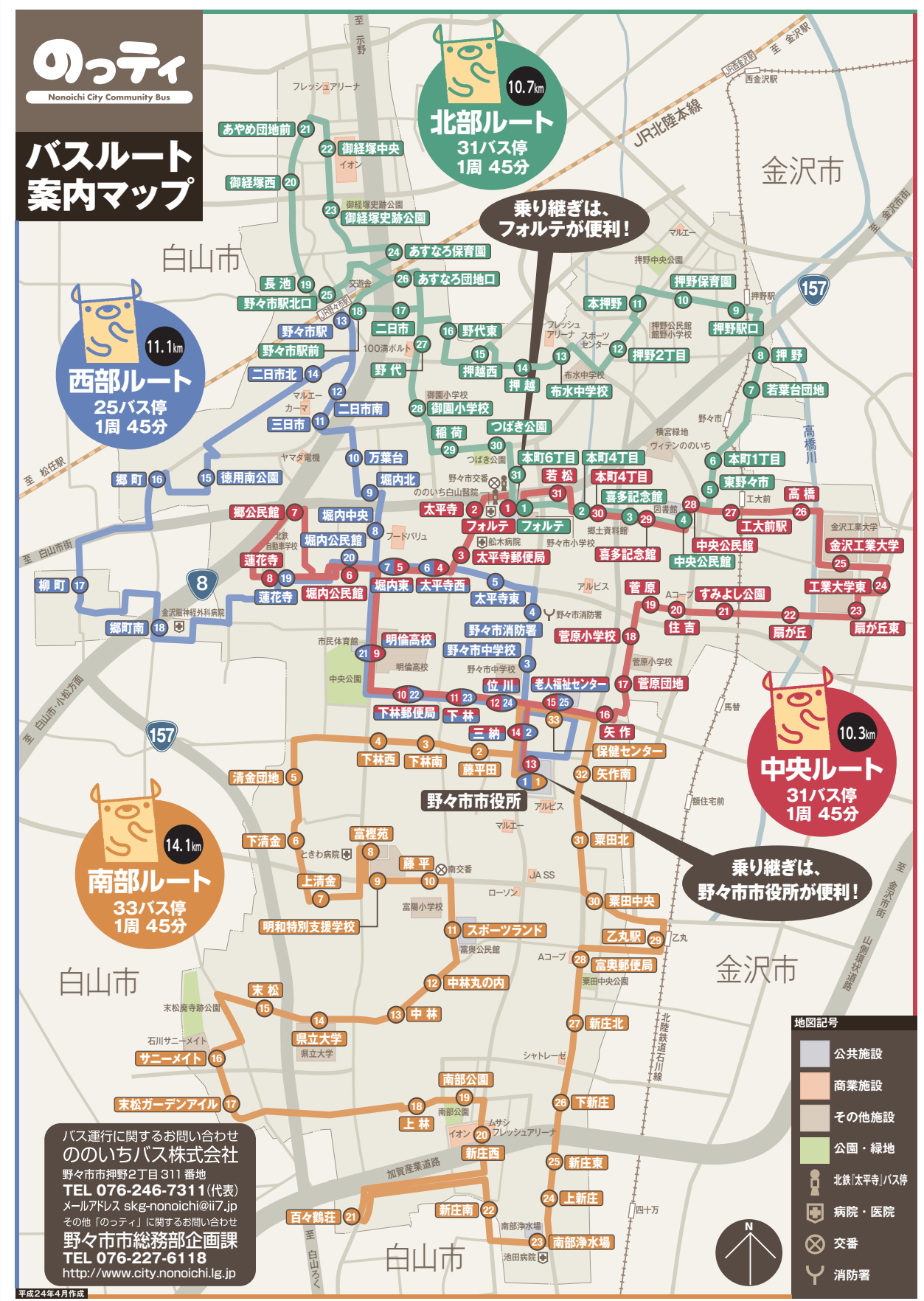

バス運行に関するお問い合わせののいちバス株式会社
野々市市押野2丁目311番地
TEL 076-246-7311(代表)
メールアドレス skg-nonoichi@i17.jp
その他「のっティ」に関するお問い合わせ
野々市市総務部企画課
TEL 076-227-6118
http://www.city.nonoichi.lg.jp

- 地図記号
- 公共施設
 - 商業施設
 - その他施設
 - 公園・緑地
 - 北鉄(太平)バス停
 - 病院・医院
 - 交番
 - 消防署

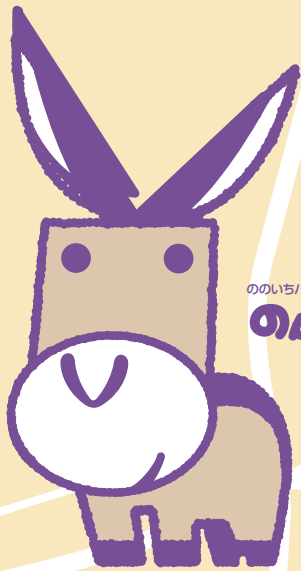

ののいちバス(株) キャラクター
のんキー

Shuttle Bus Route Map

シャトルバス ルートマップ

『のんキー』は、野々市駅から白山市の松任石川中央病院までを走るシャトルバスです。公共の交通機関を利用されている方々に対して、より快適に市内を移動できるようにしました。また、コミュニティバス『のっティ』と合わせて利用されることで、行動範囲もよりいっそう広がります。

白山市



松任石川中央病院 行き

- 18 松任石川中央病院
- 17 白山市役所
- 16 翠星高校
- 15 白山野々市広域消防本部
- 14 末松
- 13 県立大学
- 12 中林
- 11 南部公園
- 10 粟田6丁目
- 9 粟田5丁目
- 8 野々市市役所
- 7 野々市中学校
- 6 野々市消防署
- 5 フォルテ
- 4 野々市中央
- 3 スポーツセンター
- 2 押越
- 1 野々市駅

野々市駅 行き

シャトルバスに関するお問い合わせ
ののいちバス株式会社

野々市市押野2丁目311番地
TEL 076-246-7311(代表)
E-mail:skg-nonoichi@ii7.jp

西部ルート
25バス停
1周 45分

南部ルート
33バス停
1周 45分

中央ルート
31バス停
1周 45分

詳しい時刻表や運賃は、
市ホームページをご覧ください。



- 地図記号
- 公共施設
 - その他施設
 - 北鉄(太平寺)バス停
 - 交番
 - 商業施設
 - 公園・緑地
 - 病院・医院
 - 消防署

シャトルバス
のんキー

Shuttle Bus Nonkey